

Individueel Financieel Profiel

BRECHT

BBC2020

NIS-code : 11009

Aantal inwoners op 1/1/2023 : 30.387

Afdruk op : 31/01/24

Opgenomen gegevens :

Rekeningen : 2018, 2019, 2020, 2021, 2022

Budget/MJP : 2023

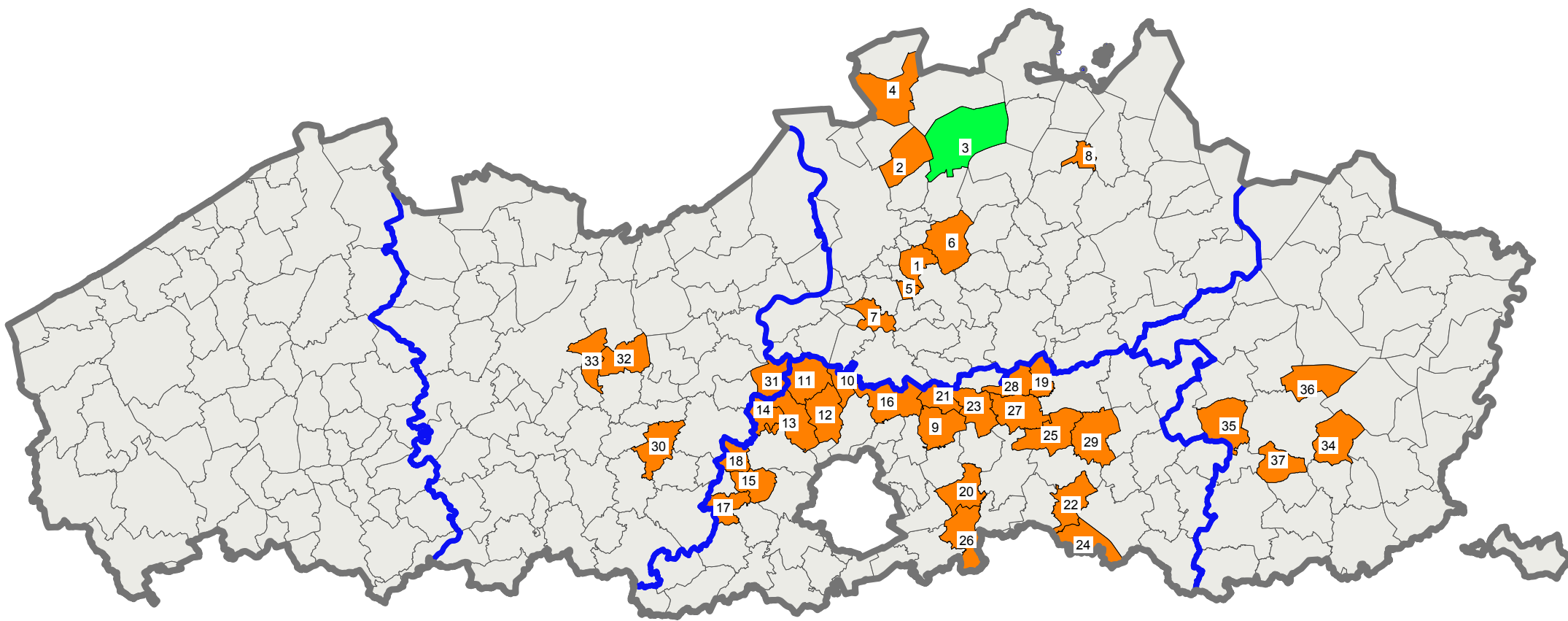

Legende :

 BRECHT

 V3

 Andere gemeenten

 Provinciegrenzen

Gemeenten van de Cluster :

1 - BOECHOUT	11 - LONDERZEEL	20 - BERTEM	29 - TIELT-WINGE
2 - BRASSCHAAT	12 - MEISE	21 - BOORTMEERBEEK	30 - ERPE-MERE
3 - BRECHT	13 - MERCHTEM	22 - BOUTERSEM	31 - BUGGENHOUT
4 - KALMTHOUT	14 - OPWIJK	23 - HAACHT	32 - LAARNE
5 - LINT	15 - TERNAT	24 - HOEGAARDEN	33 - DESTELBERGEN
6 - RANST	16 - ZEMST	25 - HOLSBEEK	34 - DIEPENBEEK
7 - RUMST	17 - ROOSDAAL	26 - HULDENBERG	35 - HERK-DE-STAD
8 - VOSELAAR	18 - AFFLIGEM	27 - ROTSELAAR	36 - ZONHOVEN
9 - KAMPENHOUT	19 - BEGIJNENDIJK	28 - TREMELO	37 - ALKEN
10 - KAPELLE-OP-DEN-BOS			



Bevolkingsevolutie

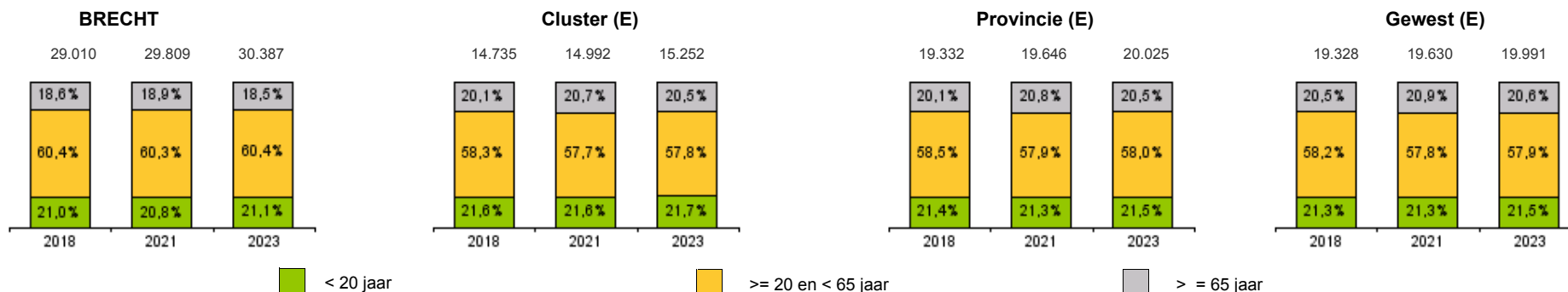

< 20 jaar

>= 20 en < 65 jaar

>= 65 jaar



(36/36)

(67/67)

(297/297)

Evolutie

Evolutie

Evolutie

Evolutie

DEMOGRAFIE

(gemiddeld) bevolkingsaantal op 1/1/2023	30.387	
Gemiddelde leeftijd (2020)	42,9	1,2%
Demografische groei (2017-2021)		
- Natuurlijke groei		0,3%
- Migratie		5,6%
- Totaal		5,9%

	15.252	
	42,9	0,8%
		-0,4%
		4,2%
		3,8%

	20.025	
	42,8	0,7%
		-0,2%
		4,0%
		3,8%

	19.991	
	42,8	0,6%
		-0,4%
		4,1%
		3,7%

	38.915	
	11.258	3,5%
	642	0,7%
	10	0,9%
	456	2,0%
	106	-5,7%
	49	-0,7%
	21	10,8%
	5,2%	-0,4%
	0,49%	-2,6%
	21	

INKOMENS EN SOCIALE INDICATOREN

Gemiddeld inkomen / aangifte (2017-2022)	41.320	14,4%
(gemiddeld) aantal aangiften (2017-2022)	16.961	4,6%
Kadastraal inkomen per inwoner (2020)	544	3,6%
- onbebouwde terreinen	7	-3,8%
- woningen	432	2,9%
- industrie	67	4,9%
- handel en burelen	22	-3,0%
- publieke gebouwen en publiek gebruik	16	38,0%
Werkloosheidsgraad (2019)	4,9%	-0,4%
Begunstigden R.M.I / bevolking (2022)	0,18%	-24,2%
Aantal sociale woningen / 1000 inwoners (2020)	13	

	43.308	12,9%
	8.504	3,6%
	591	1,6%
	6	-0,2%
	481	1,9%
	61	-3,0%
	30	0,0%
	13	23,7%
	4,2%	-0,3%
	0,27%	-3,9%
	10	

	39.727	13,3%
	11.242	3,3%
	653	0,8%
	5	0,4%
	467	2,3%
	118	-5,6%
	46	-0,7%
	18	12,9%
	5,5%	-0,4%
	0,50%	-4,1%
	20	

	38.915	13,3%
	11.258	3,5%
	642	0,7%
	10	0,9%
	456	2,0%
	106	-5,7%
	49	-0,7%
	21	10,8%
	5,2%	-0,4%
	0,49%	-2,6%
	21	

	250	
	334	

GEMEENTELIJK WEGENNET

Gemeentelijk wegennet (km)	250	
Bevolkingsdichtheid - inwoners / km² (2023)	334	

	146	
	502	

	139	
	522	

	167	
	454	

	167	
	454	

Gemeente OCMW Totaal

Gemeente OCMW Totaal

Gemeente OCMW Totaal

Gemeente OCMW Totaal

PERSONEEL (VTE) / 1.000 inwoners (2021)

(gemiddeld) aantal vastbenoemden	1,8	0,5	2,3
(gemiddeld) aantal contractuelen	2,3	3,0	5,3
Andere personeelsleden	0,0	0,0	0,0
Totaal personeel	4,2	3,5	7,7

	2,0	0,7	2,7
	3,7	2,8	6,5
	0,0	0,0	0,0
	5,8	3,4	9,2

	1,9	0,8	2,8
	4,9	3,0	7,9
	0,0	0,0	0,0
	6,8	3,9	10,6

	2,2	0,9	3,1
	4,8	3,2	8,0
	0,0	0,0	0,0
	7,0	4,1	11,1

	2,2	0,9	3,1
	4,8	3,2	8,0
	0,0	0,0	0,0
	7,0	4,1	11,1



€/inw

BRECHT

	Rekeningen					Evolutie	Investering
	2018	2019	2020	2021	2022	2018-2022	2018-2022
Algemene financiering	-932	-972	-870	-888	-941	-0,2%	3
Algemeen bestuur	235	237	229	235	270	3,5%	40
Mobiliteit	27	23	31	31	25	-1,6%	33
Natuur en milieubeheer	89	94	52	34	38	-19,0%	1
Veiligheidszorg	118	133	117	112	131	2,7%	7
Ondernemen en werken	6	6	5	8	9	10,8%	3
Toerisme	2	2	1	2	1	-1,9%	0
Wonen en ruimtelijke ordening	24	15	19	21	54	22,7%	11
Cultuur en vrije tijd	65	66	57	65	68	1,0%	58
Kunst en cultuur	36	37	35	36	41	3,7%	50
Sport	11	12	11	15	12	3,2%	4
Jeugd	10	9	7	11	9	-2,2%	0
Eredienst	1	1	1	1	1	14,7%	2
Leren en onderwijs	31	29	21	18	25	-4,8%	4
Zorg en opvang	88	106	16	35	59	-9,4%	36
Sociaal beleid	77	92	21	32	38	-16,0%	0
Ouderen	-8	-9	-15	-2	15	39,4%	4

Cluster (E)

	Rekeningen					Evolutie	Investering
	2018	2019	2020	2021	2022	2018-2022	2018-2022
Algemene financiering	-1.035	-1.107	-1.035	-1.028	-1.074	-0,9%	18
Algemeen bestuur	305	315	329	336	374	5,3%	124
Mobiliteit	56	57	53	56	59	1,2%	305
Natuur en milieubeheer	56	61	58	62	62	2,6%	71
Veiligheidszorg	135	144	144	146	143	1,4%	29
Ondernemen en werken	4	4	5	5	6	8,8%	4
Toerisme	2	2	2	2	2	1,9%	1
Wonen en ruimtelijke ordening	26	22	22	16	47	15,7%	92
Cultuur en vrije tijd	103	101	103	105	119	3,7%	189
Kunst en cultuur	43	43	45	45	51	4,7%	45
Sport	38	36	36	35	41	2,1%	88
Jeugd	9	9	11	11	12	5,6%	12
Eredienst	4	4	4	4	4	0,3%	14
Leren en onderwijs	11	13	2	2	13	5,0%	114
Zorg en opvang	174	154	67	68	81	-17,4%	76
Sociaal beleid	145	126	41	47	52	-22,7%	4
Ouderen	-1	-1	-3	-1	5	50,3%	41

Provincie (E)

	Rekeningen					Evolutie	Investering
	2018	2019	2020	2021	2022	2018-2022	2018-2022
Algemene financiering	-1.152	-1.198	-1.136	-1.137	-1.186	-0,7%	37
Algemeen bestuur	345	357	358	373	403	3,9%	169
Mobiliteit	52	51	51	53	57	2,2%	314
Natuur en milieubeheer	50	52	55	58	57	3,0%	80
Veiligheidszorg	156	160	165	161	163	1,0%	31
Ondernemen en werken	8	8	10	12	12	11,0%	9
Toerisme	5	5	5	5	6	4,5%	6
Wonen en ruimtelijke ordening	22	20	30	37	59	28,1%	145
Cultuur en vrije tijd	124	126	124	133	149	4,7%	192
Kunst en cultuur	51	53	49	51	58	3,0%	32
Sport	40	40	41	46	51	6,2%	82
Jeugd	14	14	14	15	15	2,0%	18
Eredienst	2	2	2	2	3	2,3%	16
Leren en onderwijs	12	13	7	7	13	2,1%	106
Zorg en opvang	206	196	95	101	118	-12,9%	69
Sociaal beleid	177	162	56	67	71	-20,5%	9
Ouderen	2	6	8	10	18	69,0%	33

Gewest (E)

	Rekeningen					Evolutie	Investering
	2018	2019	2020	2021	2022	2018-2022	2018-2022
Algemene financiering	-1.223	-1.272	-1.195	-1.205	-1.261	-0,8%	38
Algemeen bestuur	340	343	353	363	402	4,3%	162
Mobiliteit	50	50	48	50	53	1,4%	343
Natuur en milieubeheer	48	51	52	55	54	2,9%	115
Veiligheidszorg	161	167	171	170	174	1,9%	35
Ondernemen en werken	15	15	19	20	19	5,4%	16
Toerisme	9	9	10	11	11	4,5%	5
Wonen en ruimtelijke ordening	23	23	25	27	54	24,0%	164
Cultuur en vrije tijd	147	147	145	156	173	4,2%	244
Kunst en cultuur	62	61	61	64	71	3,6%	62
Sport	47	47	47	52	58	5,2%	103
Jeugd	14	14	15	15	16	3,7%	21
Eredienst	7	7	7	7	7	-1,4%	19
Leren en onderwijs	14	14	10	9	15	3,5%	79
Zorg en opvang	206	207	97	107	127	-11,4%	124
Sociaal beleid	177	173	64	75	81	-17,8%	15
Ouderen	0	5	5	10	18	182,5%	72

Spreiding netto-uitgaven kunst en cultuur - Vlaanderen (2022)

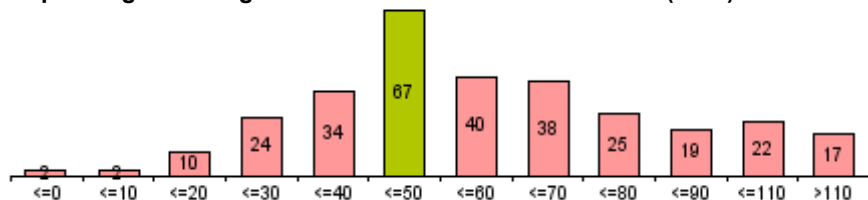

Spreiding netto-uitgaven sport - Vlaanderen (2022)

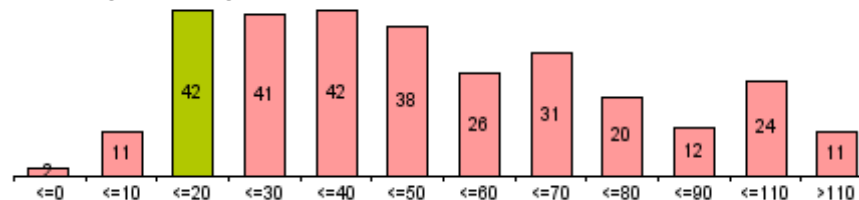



€/inw

	BRECHT						Evolutie 2018-2022
	Rekeningen					Budget	
	2018	2019	2020	2021	2022	2023	
(*) zonder interne facturering							
Totale uitgaven exploitatierekening (*)	1.161	1.181	1.075	1.078	1.215	1.420	1,1%
Goederen en diensten (*)	244	232	288	290	354	383	9,8%
Bezoldigingen en pensioenen	556	566	582	591	641	770	3,6%
Vastbenoemden	198	191	189	180	181	202	-2,2%
Niet-vastbenoemden	258	271	283	305	353	451	8,2%
Onderwijzend personeel (tlv derden)	51	52	53	53	53	54	1,0%
Andere personeelskosten	49	53	57	53	53	62	2,0%
Individuele hulpverlening door het OCMW	43	44	41	39	44	52	0,4%
Toegestane werkingssubsidies	287	314	140	143	158	197	-13,9%
OCMW	73	81	0	0	0	0	
Politiezone	88	104	83	85	101	135	3,5%
Hulpverleningszone	29	29	31	25	27	34	-1,6%
Andere werkingssubsidies	96	100	26	33	29	27	-25,7%
Andere operationele uitgaven	4	2	2	1	2	3	-13,8%
Financiële uitgaven	28	24	21	15	15	15	-13,9%
Gecorrigeerde uitgaven	1.110	1.129	1.022	1.025	1.161	1.366	1,1%

	Cluster (E)						Evolutie 2018-2022
	Rekeningen					Budget	
	2018	2019	2020	2021	2022	2023	
(*) zonder interne facturering							
Totale uitgaven exploitatierekening (*)	1.441	1.447	1.350	1.395	1.519	1.707	1,3%
Goederen en diensten (*)	304	308	288	314	365	414	4,7%
Bezoldigingen en pensioenen	740	757	755	773	833	937	3,0%
Vastbenoemden	228	227	232	229	237	260	0,9%
Niet-vastbenoemden	309	325	317	336	377	453	5,2%
Onderwijzend personeel (tlv derden)	130	121	120	122	127	129	-0,6%
Andere personeelskosten	73	84	85	85	92	95	5,9%
Individuele hulpverlening door het OCMW	46	48	49	50	64	70	8,8%
Toegestane werkingssubsidies	315	298	224	228	228	253	-7,8%
OCMW	108	86	3	3	3	2	-60,5%
Politiezone	98	104	105	106	105	120	1,7%
Hulpverleningszone	38	41	38	38	38	43	0,4%
Andere werkingssubsidies	72	67	79	81	83	88	3,4%
Andere operationele uitgaven	6	7	6	5	6	7	-2,7%
Financiële uitgaven	29	28	28	25	24	27	-5,2%
Gecorrigeerde uitgaven	1.308	1.324	1.228	1.271	1.390	1.577	1,5%

	Provincie (E)						Evolutie 2018-2022
	Rekeningen					Budget	
	2018	2019	2020	2021	2022	2023	
(*) zonder interne facturering							
Totale uitgaven exploitatierekening (*)	1.611	1.612	1.553	1.626	1.766	1.956	2,3%
Goederen en diensten (*)	329	332	333	372	419	470	6,2%
Bezoldigingen en pensioenen	803	813	848	878	941	1.040	4,1%
Vastbenoemden	256	249	257	255	262	279	0,7%
Niet-vastbenoemden	361	373	390	417	463	538	6,4%
Onderwijzend personeel (tlv derden)	128	130	140	143	151	153	4,4%
Andere personeelskosten	59	61	60	62	64	70	2,2%
Individuele hulpverlening door het OCMW	77	80	85	87	103	108	7,4%
Toegestane werkingssubsidies	363	350	252	255	266	299	-7,5%
OCMW	118	101	1	1	1	1	-73,3%
Politiezone	120	124	119	125	132	149	2,3%
Hulpverleningszone	39	38	43	39	40	44	0,3%
Andere werkingssubsidies	86	87	90	91	94	105	2,4%
Andere operationele uitgaven	8	8	8	8	10	8	6,1%
Financiële uitgaven	31	29	27	25	26	31	-3,7%
Gecorrigeerde uitgaven	1.482	1.480	1.411	1.481	1.613	1.802	2,2%

	Gewest (E)						Evolutie 2018-2022
	Rekeningen					Budget	
	2018	2019	2020	2021	2022	2023	
(*) zonder interne facturering							
Totale uitgaven exploitatierekening (*)	1.667	1.659	1.573	1.649	1.797	1.994	1,9%
Goederen en diensten (*)	330	327	318	360	415	463	5,9%
Bezoldigingen en pensioenen	823	818	837	866	934	1.042	3,2%
Vastbenoemden	266	256	264	259	266	290	0,0%
Niet-vastbenoemden	388	391	395	428	477	555	5,3%
Onderwijzend personeel (tlv derden)	106	108	112	114	121	122	3,3%
Andere personeelskosten	62	63	65	66	70	74	2,8%
Individuele hulpverlening door het OCMW	71	70	75	80	96	99	8,1%
Toegestane werkingssubsidies	398	400	302	305	314	346	-5,8%
OCMW	118	111	9	9	10	11	-45,9%
Politiezone	120	124	125	128	134	149	2,7%
Hulpverleningszone	41	43	43	42	44	48	1,4%
Andere werkingssubsidies	119	121	125	127	127	139	1,6%
Andere operationele uitgaven	10	11	12	10	11	12	1,2%
Financiële uitgaven	35	33	30	28	28	32	-5,6%
Gecorrigeerde uitgaven	1.559	1.550	1.460	1.533	1.675	1.870	1,8%

Economische verdeling van de uitgaven (in % van de gecorrigeerde uitgaven - 2022) (zonder loontoelagen onderwijzend personeel)

BRECHT



Cluster (E)



Provincie (E)

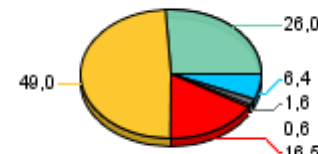

Gewest (E)



Financiële uitgaven Andere operationele uitgaven Toegestane werkingssubsidies Bezoldigingen en pensioenen Goederen en diensten (*) Individuele hulpverlening



€/inw

BRECHT

(*) zonder interne facturering	Rekeningen					Budget	Evolutie
	2018	2019	2020	2021	2022	2023	2018-2022
Totale uitgaven exploitatierekening (*)	815	844	735	734	816	973	0,0%
Goederen en diensten (*)	169	161	238	241	291	323	14,4%
Bezoldigingen en pensioenen	332	347	351	352	371	454	2,8%
Vastbenoemden	147	139	139	131	130	142	-3,0%
Niet-vastbenoemden	97	113	115	126	147	209	11,0%
Onderwijzend personeel (tlv derden)	51	52	53	53	53	54	1,0%
Andere personeelskosten	37	43	45	41	41	48	2,4%
Toegestane werkingssubsidies	286	313	126	126	140	181	-16,4%
OCMW	73	81	0	0	0	0	
Politiezone	88	104	83	85	101	135	3,5%
Hulpverleningszone	29	29	31	25	27	34	-1,6%
Andere werkingssubsidies	96	99	12	16	12	11	-40,8%
Andere operationele uitgaven	1	1	2	0	0	1	-28,3%
Financiële uitgaven	25	22	18	15	13	13	-14,7%
Gecorrigeerde uitgaven	763	792	683	681	762	919	0,0%

Cluster (E)

(*) zonder interne facturering	Rekeningen					Budget	Evolutie
	2018	2019	2020	2021	2022	2023	2018-2022
Totale uitgaven exploitatierekening (*)	1.104	1.111	1.033	1.072	1.154	1.285	1,1%
Goederen en diensten (*)	247	253	244	269	313	352	6,1%
Bezoldigingen en pensioenen	516	533	541	556	596	660	3,7%
Vastbenoemden	167	170	171	169	174	189	1,1%
Niet-vastbenoemden	161	172	178	193	218	264	7,9%
Onderwijzend personeel (tlv derden)	130	121	120	122	127	129	-0,6%
Andere personeelskosten	58	70	71	72	77	78	7,1%
Toegestane werkingssubsidies	312	296	219	223	222	245	-8,2%
OCMW	108	86	3	3	3	2	-60,5%
Politiezone	98	104	105	106	105	120	1,7%
Hulpverleningszone	38	41	38	38	38	43	0,4%
Andere werkingssubsidies	69	65	74	76	77	80	2,6%
Andere operationele uitgaven	5	6	5	4	4	5	-6,1%
Financiële uitgaven	24	23	23	21	20	24	-4,6%
Gecorrigeerde uitgaven	972	988	910	948	1.026	1.155	1,4%

Provincie (E)

(*) zonder interne facturering	Rekeningen					Budget	Evolutie
	2018	2019	2020	2021	2022	2023	2018-2022
Totale uitgaven exploitatierekening (*)	1.210	1.222	1.155	1.215	1.316	1.450	2,1%
Goederen en diensten (*)	270	278	286	323	362	402	7,6%
Bezoldigingen en pensioenen	556	577	601	624	673	735	4,9%
Vastbenoemden	172	171	173	172	181	187	1,3%
Niet-vastbenoemden	213	229	241	260	290	341	8,0%
Onderwijzend personeel (tlv derden)	128	130	140	143	151	153	4,4%
Andere personeelskosten	43	47	47	49	50	55	3,8%
Toegestane werkingssubsidies	355	339	240	243	253	280	-8,1%
OCMW	118	101	1	1	1	1	-73,3%
Politiezone	120	124	119	125	132	149	2,3%
Hulpverleningszone	39	38	43	39	40	44	0,3%
Andere werkingssubsidies	77	76	78	79	81	86	1,1%
Andere operationele uitgaven	6	6	6	6	8	6	5,4%
Financiële uitgaven	23	22	21	19	21	26	-2,6%
Gecorrigeerde uitgaven	1.081	1.091	1.013	1.071	1.163	1.296	1,8%

Gewest (E)

(*) zonder interne facturering	Rekeningen					Budget	Evolutie
	2018	2019	2020	2021	2022	2023	2018-2022
Totale uitgaven exploitatierekening (*)	1.243	1.259	1.172	1.232	1.334	1.478	1,8%
Goederen en diensten (*)	261	266	263	302	346	387	7,2%
Bezoldigingen en pensioenen	557	573	586	608	657	726	4,2%
Vastbenoemden	186	187	188	184	191	207	0,7%
Niet-vastbenoemden	217	229	235	259	290	340	7,5%
Onderwijzend personeel (tlv derden)	106	108	112	114	121	122	3,3%
Andere personeelskosten	47	50	52	52	55	58	3,8%
Toegestane werkingssubsidies	388	385	289	292	300	329	-6,3%
OCMW	118	111	9	9	10	11	-45,9%
Politiezone	120	124	125	128	134	149	2,7%
Hulpverleningszone	41	43	43	42	44	48	1,4%
Andere werkingssubsidies	109	106	112	113	113	122	0,9%
Andere operationele uitgaven	8	9	10	8	8	9	1,3%
Financiële uitgaven	28	27	24	22	22	27	-5,5%
Gecorrigeerde uitgaven	1.135	1.150	1.058	1.117	1.211	1.354	1,6%

Economische verdeling van de uitgaven (in % van de gecorrigeerde uitgaven - 2022) (zonder loontoelagen onderwijzend personeel)

BRECHT

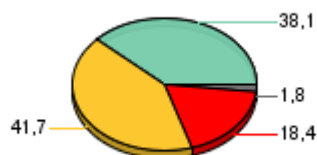

Cluster (E)



Provincie (E)



Gewest (E)



Financiële uitgaven
 Andere operationele uitgaven
 Toegestane werkingssubsidies
 Bezoldigingen en pensioenen
 Goederen en diensten (*)



€/inw

BRECHT

(*) zonder interne facturering

	Rekeningen					Budget	Evolutie
	2018	2019	2020	2021	2022	2023	2018-2022
Totale uitgaven exploitatierkening (*)	346	337	340	344	399	447	3,6%
Goederen en diensten (*)	74	71	50	49	64	60	-3,7%
Bezoldigingen en pensioenen	224	218	230	239	270	315	4,8%
Vastbenoemden	51	51	50	49	51	60	0,0%
Niet-vastbenoemden	161	158	168	179	207	242	6,5%
Andere personeelskosten	12	10	12	12	12	14	0,5%
Individuele hulpverlening door het OCMW	43	44	41	39	44	52	0,4%
Leefloon	22	27	22	20	19	25	-4,1%
Andere individuele hulpverlening	21	18	19	19	25	27	4,6%
Toegestane werkingssubsidies	0	2	15	17	18	16	208,2%
Andere operationele uitgaven	3	0	1	0	2	2	-8,4%
Financiële uitgaven	2	2	3	0	2	2	-5,4%
Gecorrigeerde uitgaven	346	337	340	344	399	447	3,6%

Cluster (E)

	Rekeningen					Budget	Evolutie
	2018	2019	2020	2021	2022	2023	2018-2022
Totale uitgaven exploitatierkening (*)	337	336	318	322	365	422	2,0%
Goederen en diensten (*)	57	55	44	44	52	62	-2,4%
Bezoldigingen en pensioenen	224	224	214	217	237	277	1,4%
Vastbenoemden	62	57	62	60	63	72	0,5%
Niet-vastbenoemden	148	153	139	144	159	188	1,9%
Andere personeelskosten	14	14	14	14	15	17	0,5%
Individuele hulpverlening door het OCMW	46	48	49	50	64	70	8,8%
Leefloon	24	27	28	29	32	35	7,2%
Andere individuele hulpverlening	21	21	21	22	32	35	10,5%
Toegestane werkingssubsidies	3	2	5	5	6	8	17,5%
Andere operationele uitgaven	1	1	1	1	2	2	7,8%
Financiële uitgaven	5	5	5	4	4	4	-7,6%
Gecorrigeerde uitgaven	336	336	317	322	365	422	2,0%

Provincie (E)

	Rekeningen				Budget	Evolutie	
	2018	2019	2020	2021	2022	2023	2018-2022
Totale uitgaven exploitatierkening (*)	401	389	399	410	450	506	3,0%
Goederen en diensten (*)	59	54	47	49	58	67	-0,6%
Bezoldigingen en pensioenen	247	236	247	254	268	305	2,1%
Vastbenoemden	83	78	84	83	81	92	-0,7%
Niet-vastbenoemden	147	144	149	157	173	197	4,1%
Andere personeelskosten	16	14	13	14	14	16	-2,9%
Individuele hulpverlening door het OCMW	77	80	85	87	103	108	7,4%
Leefloon	48	49	53	53	61	63	6,1%
Andere individuele hulpverlening	30	31	32	33	42	45	9,4%
Toegestane werkingssubsidies	8	11	12	12	13	19	13,2%
Andere operationele uitgaven	2	2	2	2	2	2	8,7%
Financiële uitgaven	8	7	7	6	6	6	-7,0%
Gecorrigeerde uitgaven	400	389	398	410	450	506	3,0%

Gewest (E)

	Rekeningen					Budget	Evolutie
	2018	2019	2020	2021	2022	2023	2018-2022
Totale uitgaven exploitatierkening (*)	424	400	402	417	464	516	2,3%
Goederen en diensten (*)	68	61	55	58	69	76	0,1%
Bezoldigingen en pensioenen	266	245	250	258	277	316	1,1%
Vastbenoemden	80	69	77	75	76	84	-1,5%
Niet-vastbenoemden	170	163	160	169	187	215	2,4%
Andere personeelskosten	15	13	13	14	15	17	-0,7%
Individuele hulpverlening door het OCMW	71	70	75	80	96	99	8,1%
Leefloon	47	47	51	53	60	61	6,1%
Andere individuele hulpverlening	24	23	24	27	37	38	11,6%
Toegestane werkingssubsidies	10	15	13	13	14	17	8,8%
Andere operationele uitgaven	2	2	2	2	2	2	0,8%
Financiële uitgaven	7	7	6	6	6	6	-5,6%
Gecorrigeerde uitgaven	424	400	402	416	464	516	2,3%

Economische verdeling van de uitgaven (in % van de gecorrigeerde uitgaven - 2022)

BRECHT



Cluster (E)

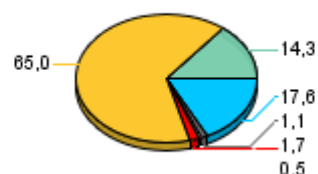

Provincie (E)

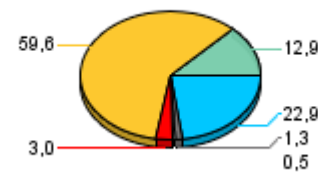

Gewest (E)

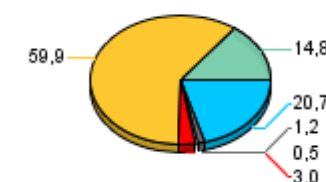

Financiële uitgaven
 Andere operationele uitgaven
 Toegestane werkingssubsidies
 Bezoldigingen en pensioenen
 Goederen en diensten (*)
 Individuele hulpverlening



Goederen en diensten (*)

% van de gecorrigeerde ontvangsten

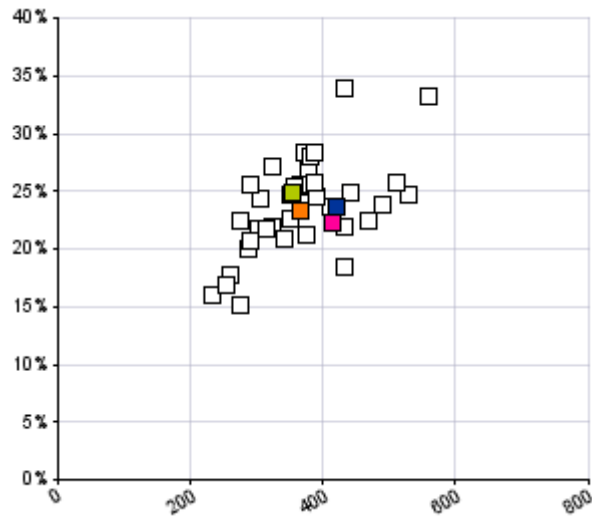

(*) zonder interne facturering

Individuele hulpverlening

% van de gecorrigeerde ontvangsten

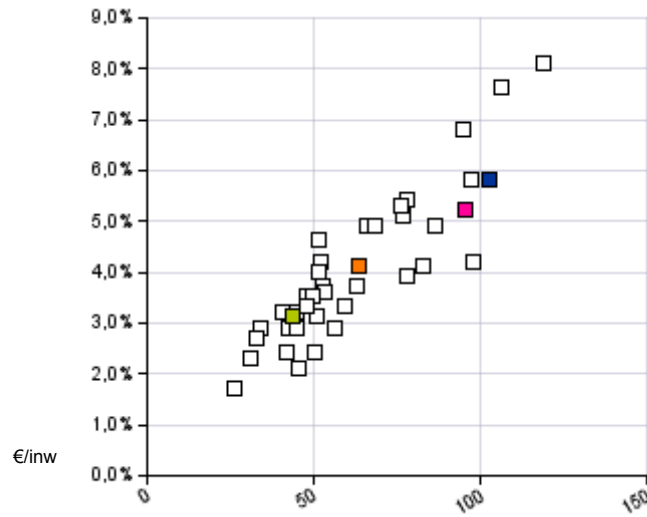

Andere operationele uitgaven

% van de gecorrigeerde ontvangsten

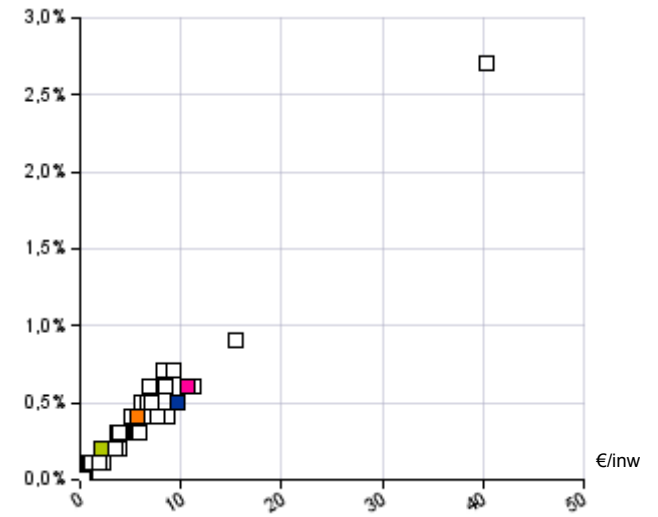

Bezoldigingen en pensioenen

% van de gecorrigeerde ontvangsten

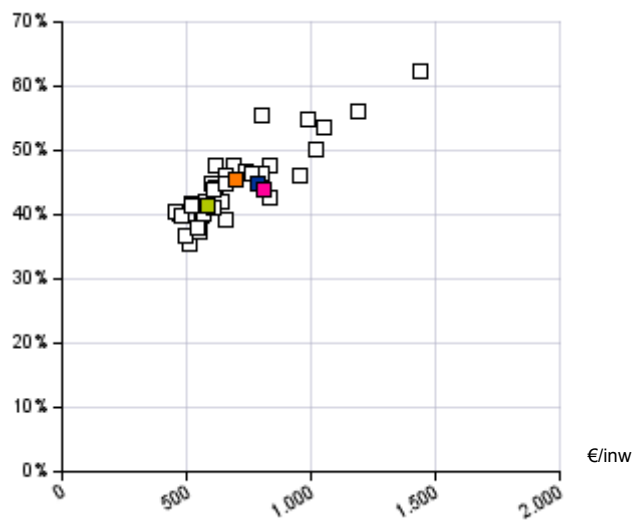

Werkingsubsidies

% van de gecorrigeerde ontvangsten

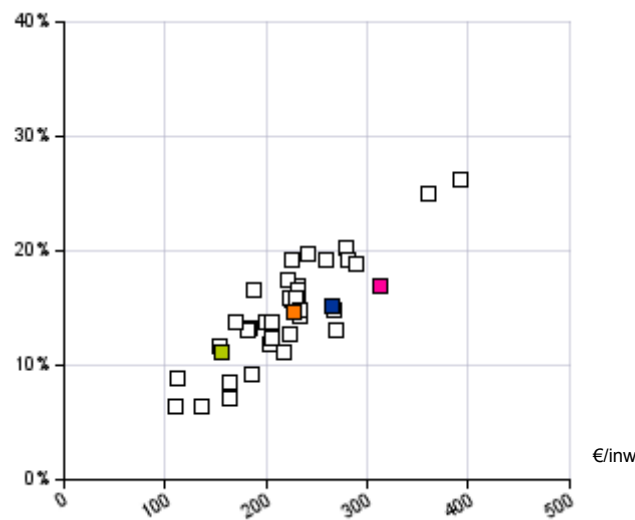

Financiële uitgaven

% van de gecorrigeerde ontvangsten

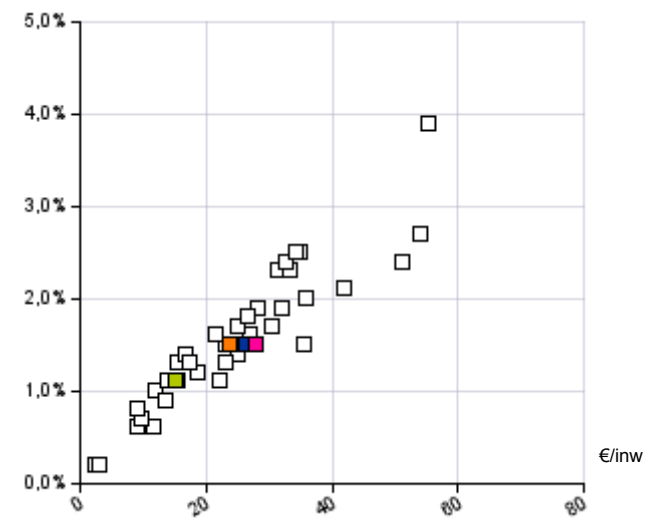

BRECHT

Cluster (E)

Provincie (E)

Gewest (E)



Goederen en diensten (*)

% van de gecorrigeerde ontvangsten

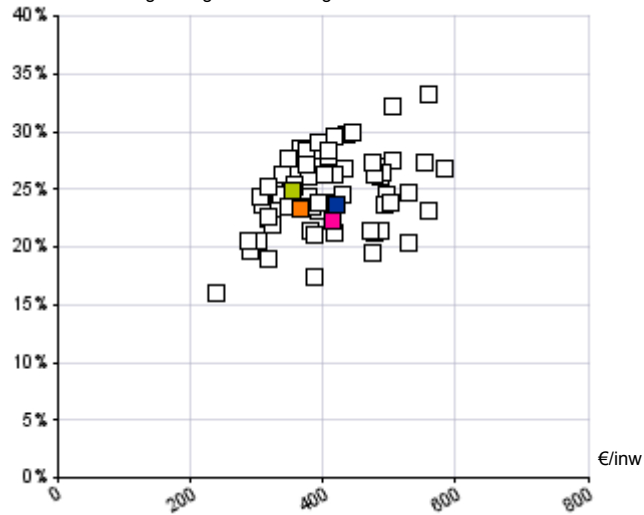

(*) zonder interne facturering

Individuele hulpverlening

% van de gecorrigeerde ontvangsten

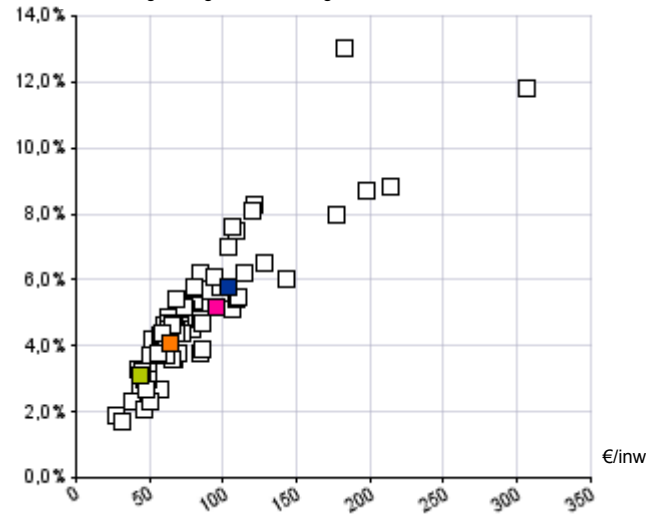

Andere operationele uitgaven

% van de gecorrigeerde ontvangsten

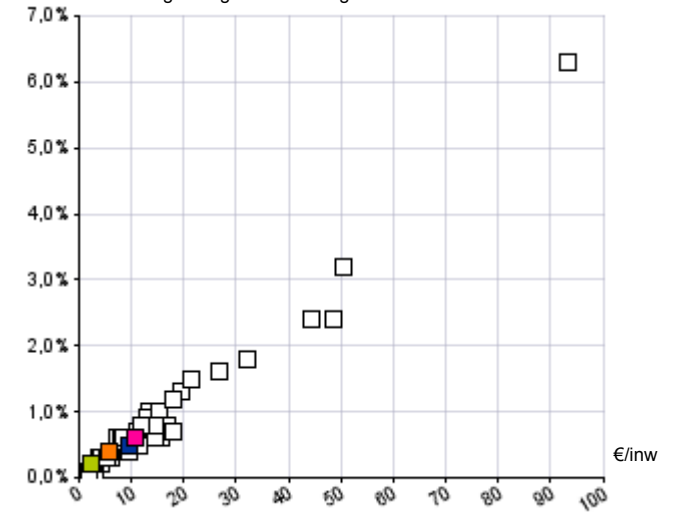

Bezoldigingen en pensioenen

% van de gecorrigeerde ontvangsten

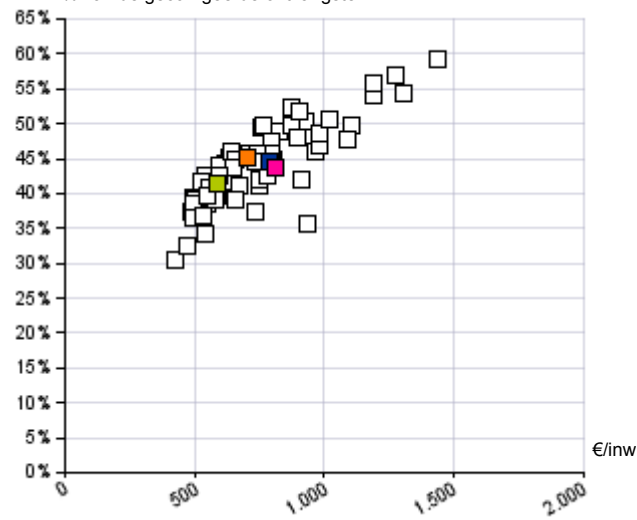

Werkingsubsidies

% van de gecorrigeerde ontvangsten

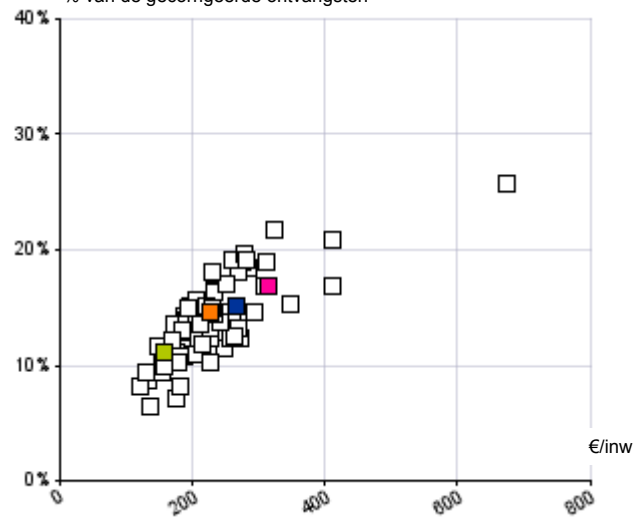

Financiële uitgaven

% van de gecorrigeerde ontvangsten

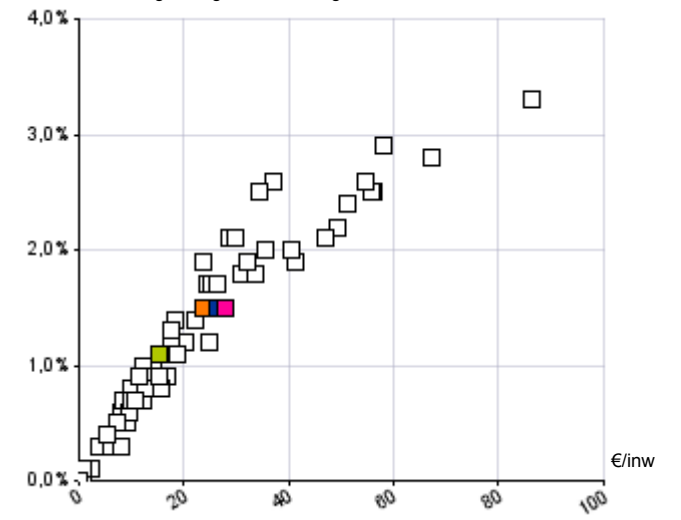

BRECHT

Cluster (E)

Provincie (E)

Gewest (E)



€/inw

(*) zonder interne facturering

	BRECHT							Cluster (E)						
	Rekeningen					Budget	Evolutie	Rekeningen					Budget	Evolutie
	2018	2019	2020	2021	2022	2023	2018-2022	2018	2019	2020	2021	2022	2023	
Energie-uitgaven	26	24	23	24	59	48	23,0%	33	31	26	35	61	70	16,4%
Elektriciteit	21	18	17	16	32	27	11,6%	22	20	19	23	38	42	14,6%
Gas	5	5	3	4	22	16	44,1%	6	5	4	8	18	23	33,9%
Aardolieproducten	0	0	3	4	5	4		2	2	1	1	2	2	1,4%
Andere energie-uitgaven	0	0	0	0	0	0		3	3	2	2	2	3	-7,5%
Kosten voor onroerende goederen	34	34	65	66	75	79	21,9%	47	46	50	52	54	61	3,7%
Huur, huurlasten en vergoedingen	24	23	23	23	24	24	0,1%	14	14	12	11	12	13	-3,3%
Onderhoud en herstel	10	12	42	43	52	55	48,9%	33	32	38	41	42	48	6,3%
Andere werkingsuitgaven (*)	184	174	200	201	220	256	4,6%	224	231	212	227	250	284	2,7%
Verzekeringen	5	5	3	2	3	3	-10,2%	5	5	5	4	4	6	-2,2%
Uitzendkrachten ter beschikking v/h bestuur	0	0	0	2	6	10		4	3	3	3	3	2	-2,0%
Aankoop van grondstoffen en goederen	26	26	7	7	8	8	-26,8%	23	23	19	18	20	22	-3,1%
Andere diensten en diverse leveringen	153	143	190	189	204	235	7,5%	193	200	186	202	222	254	3,6%

	Provincie (E)							Gewest (E)						
	Rekeningen					Budget	Evolutie	Rekeningen					Budget	Evolutie
	2018	2019	2020	2021	2022	2023		2018	2019	2020	2021	2022	2023	
Energie-uitgaven	31	28	26	37	64	79	20,1%	34	32	29	38	68	77	18,5%
Elektriciteit	21	19	19	24	40	47	17,5%	23	21	20	25	42	47	16,3%
Gas	6	6	4	10	20	28	34,0%	7	6	5	9	20	25	32,4%
Aardolieproducten	2	2	1	1	2	2	-0,1%	2	1	1	1	2	2	4,2%
Andere energie-uitgaven	2	2	2	2	2	3	5,5%	3	3	3	3	3	4	1,9%
Kosten voor onroerende goederen	39	40	48	51	55	59	8,7%	45	45	49	55	58	62	6,8%
Huur, huurlasten en vergoedingen	15	16	16	16	17	18	3,5%	15	16	15	16	18	17	3,9%
Onderhoud en herstel	24	24	32	35	37	41	11,6%	29	30	34	38	40	45	8,1%
Andere werkingsuitgaven (*)	259	264	259	284	301	332	3,8%	251	250	240	267	289	324	3,6%
Verzekeringen	7	8	7	7	5	6	-8,5%	7	7	7	6	6	6	-5,7%
Uitzendkrachten ter beschikking v/h bestuur	3	3	3	5	5	3	12,1%	8	8	8	11	12	9	9,8%
Aankoop van grondstoffen en goederen	17	15	15	15	18	20	1,0%	22	21	19	19	22	24	-0,4%
Andere diensten en diverse leveringen	232	237	234	257	273	303	4,1%	214	213	206	232	250	284	4,0%



BRECHT

€/inw

BRECHT

	Rekeningen					Budget	Evolutie
	2018	2019	2020	2021	2022	2023	2018-2022
Personeel (vte) per 1.000 inwoners	8,0	8,0	7,7	7,8	7,7	7,7	-0,9%
Vastbenoemden	3,0	2,8	2,6	2,4	2,4	2,3	-5,4%
Contractuelen	5,0	5,3	5,1	5,4	5,4	5,3	1,5%
Andere	0,0	0,0	0,0	0,0	0,0	0,0	
Bezoldigingen en sociale voordelen	408	421	425	433	471	550	3,7%
Vastbenoemden	139	133	132	126	126	133	-2,4%
Niet-vastbenoemden	198	214	218	233	270	337	8,1%
Onderwijzend personeel tlv het bestuur	0	0	4	4	3	3	102,5%
Onderwijzend personeel tlv derde overheden	51	52	53	53	53	54	1,0%
Politiek personeel	20	21	19	18	19	22	-0,7%
Werkgeversbijdragen wettelijke verzekeringen	116	119	119	119	132	172	3,2%
Vastbenoemden	59	57	54	51	52	60	-3,0%
Responsabiliseringsbijdrage	0	0	2	3	3	8	
Niet-vastbenoemden	56	62	62	65	76	103	7,8%
Onderwijzend personeel tlv het bestuur	0	0	1	1	0	0	
Onderwijzend personeel tlv derde overheden	0	0	0	0	0	0	
Politiek personeel	1	0	0	0	1	1	-8,1%
Pensioenen tlv de gemeente	8	9	9	8	9	9	3,4%
Overige bijdragen en personeelskosten	24	17	29	30	30	39	5,3%

Cluster (E)

	Rekeningen					Budget	Evolutie
	2018	2019	2020	2021	2022	2023	2018-2022
Personeel (vte) per 1.000 inwoners	10,0	9,8	9,1	9,4	9,3	9,2	-1,9%
Vastbenoemden	3,3	3,1	2,9	2,8	2,7	2,7	-4,2%
Contractuelen	6,8	6,7	6,2	6,6	6,5	6,5	-0,8%
Andere	0,0	0,0	0,0	0,0	0,0	0,0	
Bezoldigingen en sociale voordelen	576	586	573	588	626	697	2,1%
Vastbenoemden	167	163	158	156	158	172	-1,3%
Niet-vastbenoemden	238	251	246	260	291	345	5,2%
Onderwijzend personeel tlv het bestuur	17	27	26	26	27	26	12,0%
Onderwijzend personeel tlv derde overheden	129	120	119	121	124	126	-1,0%
Politiek personeel	26	25	24	24	25	28	-0,2%
Werkgeversbijdragen wettelijke verzekeringen	129	135	141	142	157	187	5,0%
Vastbenoemden	61	62	68	66	70	74	3,5%
Responsabiliseringsbijdrage	0	0	5	5	7	12	
Niet-vastbenoemden	67	71	66	69	78	98	3,7%
Onderwijzend personeel tlv het bestuur	0	0	0	0	0	0	-22,2%
Onderwijzend personeel tlv derde overheden	1	1	1	1	3	3	48,0%
Politiek personeel	0	0	0	0	0	0	-4,4%
Pensioenen tlv de gemeente	8	9	10	10	15	12	17,2%
Overige bijdragen en personeelskosten	26	27	31	33	35	40	7,2%

Provincie (E)

	Rekeningen					Budget	Evolutie
	2018	2019	2020	2021	2022	2023	2018-2022
Personeel (vte) per 1.000 inwoners	11,3	10,9	10,6	10,9	10,8	10,6	-1,2%
Vastbenoemden	3,5	3,3	3,0	2,8	2,8	2,8	-5,3%
Contractuelen	7,8	7,7	7,5	8,0	8,0	7,9	0,5%
Andere	0,0	0,0	0,0	0,0	0,0	0,0	
Bezoldigingen en sociale voordelen	606	612	625	643	685	751	3,1%
Vastbenoemden	178	173	166	160	158	166	-3,0%
Niet-vastbenoemden	277	286	299	320	355	409	6,4%
Onderwijzend personeel tlv het bestuur	2	2	2	2	2	2	-1,5%
Onderwijzend personeel tlv derde overheden	126	129	137	140	147	148	3,9%
Politiek personeel	22	23	22	22	24	26	1,1%
Werkgeversbijdragen wettelijke verzekeringen	152	157	171	178	190	227	5,7%
Vastbenoemden	72	72	69	67	67	73	-1,9%
Responsabiliseringsbijdrage	0	1	15	19	20	32	
Niet-vastbenoemden	78	82	83	88	98	117	5,9%
Onderwijzend personeel tlv het bestuur	0	0	0	0	0	0	26,8%
Onderwijzend personeel tlv derde overheden	1	1	3	3	4	4	35,6%
Politiek personeel	1	1	1	1	1	1	7,4%
Pensioenen tlv de gemeente	8	10	9	9	9	10	4,8%
Overige bijdragen en personeelskosten	37	34	42	47	57	52	11,1%

Gewest (E)

	Rekeningen					Budget	Evolutie
	2018	2019	2020	2021	2022	2023	2018-2022
Personeel (vte) per 1.000 inwoners	12,1	11,6	10,9	11,3	11,2	11,1	-1,8%
Vastbenoemden	3,8	3,5	3,3	3,1	3,1	3,1	-4,8%
Contractuelen	8,3	8,0	7,6	8,2	8,1	8,0	-0,6%
Andere	0,0	0,0	0,0	0,0	0,0	0,0	
Bezoldigingen en sociale voordelen	619	615	614	637	682	761	2,4%
Vastbenoemden	190	181	176	172	172	186	-2,4%
Niet-vastbenoemden	300	302	304	328	365	428	5,0%
Onderwijzend personeel tlv het bestuur	3	4	4	4	4	4	5,0%
Onderwijzend personeel tlv derde overheden	104	105	109	110	117	118	3,1%
Politiek personeel	23	22	21	22	23	25	0,5%
Werkgeversbijdragen wettelijke verzekeringen	158	158	171	176	192	218	5,1%
Vastbenoemden	71	70	71	71	73	77	0,7%
Responsabiliseringsbijdrage	0	0	12	10	13	21	
Niet-vastbenoemden	83	85	84	91	102	115	5,1%
Onderwijzend personeel tlv het bestuur	0	0	0	0	0	0	4,1%
Onderwijzend personeel tlv derde overheden	2	3	3	3	4	4	10,7%
Politiek personeel	1	1	1	1	1	1	1,7%
Pensioenen tlv de gemeente	11	12	12	11	13	13	3,6%
Overige bijdragen en personeelskosten	34	33	40	42	47	50	8,3%



BRECHT

€/inw

BRECHT

	Rekeningen					Budget	Evolutie
	2018	2019	2020	2021	2022	2023	2018-2022
	Personeel (vte) per 1.000 inwoners	4,4	4,5	4,3	4,3	4,2	4,2
Vastbenoemden	2,4	2,2	2,1	1,9	1,9	1,8	-6,0%
Contractuelen	2,0	2,3	2,3	2,4	2,4	2,3	3,9%
Andere	0,0	0,0	0,0	0,0	0,0	0,0	
Bezoldigingen en sociale voordelen	247	258	259	262	277	332	2,9%
Vastbenoemden	105	99	98	93	92	98	-3,4%
Niet-vastbenoemden	75	87	87	96	112	156	10,5%
Onderwijzend personeel tlv het bestuur	0	0	4	4	3	3	102,5%
Onderwijzend personeel tlv derde overheden	51	52	53	53	53	54	1,0%
Politiek personeel	16	20	17	17	18	20	2,2%
Werkgeversbijdragen wettelijke verzekeringen	64	66	65	65	70	92	2,3%
Vastbenoemden	42	40	40	37	38	43	-2,3%
Responsabiliseringsbijdrage	0	0	0	0	0	1	
Niet-vastbenoemden	22	26	25	27	31	48	9,5%
Onderwijzend personeel tlv het bestuur	0	0	1	1	0	0	
Onderwijzend personeel tlv derde overheden	0	0	0	0	0	0	
Politiek personeel	1	0	0	0	1	1	-1,2%
Pensioenen tlv de gemeente	7	8	8	8	8	9	3,8%
Overige bijdragen en personeelskosten	13	15	19	17	16	22	4,3%

Cluster (E)

	Rekeningen					Budget	Evolutie
	2018	2019	2020	2021	2022	2023	2018-2022
	Personeel (vte) per 1.000 inwoners	5,8	5,8	5,7	5,9	5,8	5,8
Vastbenoemden	2,3	2,3	2,2	2,1	2,1	2,0	-3,3%
Contractuelen	3,4	3,5	3,5	3,8	3,8	3,7	2,5%
Andere	0,0	0,0	0,0	0,0	0,0	0,0	
Bezoldigingen en sociale voordelen	410	421	422	435	459	504	2,8%
Vastbenoemden	119	121	118	117	118	128	-0,3%
Niet-vastbenoemden	124	132	139	150	169	202	8,2%
Onderwijzend personeel tlv het bestuur	17	27	26	26	27	26	12,0%
Onderwijzend personeel tlv derde overheden	129	120	119	121	124	126	-1,0%
Politiek personeel	21	21	20	21	21	23	0,0%
Werkgeversbijdragen wettelijke verzekeringen	83	88	90	92	102	119	5,1%
Vastbenoemden	47	49	51	50	52	55	2,9%
Responsabiliseringsbijdrage	0	0	1	1	2	4	
Niet-vastbenoemden	36	38	36	39	44	57	5,5%
Onderwijzend personeel tlv het bestuur	0	0	0	0	0	0	-22,2%
Onderwijzend personeel tlv derde overheden	1	1	1	1	3	3	48,0%
Politiek personeel	0	0	0	0	0	0	-2,8%
Pensioenen tlv de gemeente	7	8	9	8	13	11	18,1%
Overige bijdragen en personeelskosten	16	16	19	21	22	25	9,3%

Provincie (E)

	Rekeningen					Budget	Evolutie
	2018	2019	2020	2021	2022	2023	2018-2022
	Personeel (vte) per 1.000 inwoners	6,8	6,9	6,7	6,9	6,9	6,8
Vastbenoemden	2,3	2,3	2,1	2,0	2,0	1,9	-4,3%
Contractuelen	4,5	4,7	4,6	4,9	4,9	4,9	2,4%
Andere	0,0	0,0	0,0	0,0	0,0	0,0	
Bezoldigingen en sociale voordelen	427	444	456	470	501	545	4,0%
Vastbenoemden	118	118	113	110	109	114	-1,8%
Niet-vastbenoemden	163	175	185	199	222	259	8,1%
Onderwijzend personeel tlv het bestuur	2	2	2	2	2	2	-1,5%
Onderwijzend personeel tlv derde overheden	126	129	137	140	147	148	3,9%
Politiek personeel	19	20	19	19	20	22	2,2%
Werkgeversbijdragen wettelijke verzekeringen	98	103	109	112	121	144	5,3%
Vastbenoemden	50	50	46	45	46	50	-2,0%
Responsabiliseringsbijdrage	0	1	7	7	8	15	
Niet-vastbenoemden	47	50	51	55	62	74	7,2%
Onderwijzend personeel tlv het bestuur	0	0	0	0	0	0	26,8%
Onderwijzend personeel tlv derde overheden	1	1	3	3	4	4	35,6%
Politiek personeel	1	1	1	1	1	1	7,3%
Pensioenen tlv de gemeente	7	9	7	8	8	9	5,2%
Overige bijdragen en personeelskosten	24	21	30	34	44	37	15,8%

Gewest (E)

	Rekeningen					Budget	Evolutie
	2018	2019	2020	2021	2022	2023	2018-2022
	Personeel (vte) per 1.000 inwoners	7,1	7,2	6,9	7,1	7,1	7,0
Vastbenoemden	2,6	2,5	2,4	2,2	2,2	2,2	-3,7%
Contractuelen	4,5	4,6	4,5	4,9	4,9	4,8	1,8%
Andere	0,0	0,0	0,0	0,0	0,0	0,0	
Bezoldigingen en sociale voordelen	422	435	438	455	487	540	3,6%
Vastbenoemden	129	129	126	123	124	134	-0,9%
Niet-vastbenoemden	168	176	181	198	222	262	7,3%
Onderwijzend personeel tlv het bestuur	3	4	4	4	4	4	5,0%
Onderwijzend personeel tlv derde overheden	104	105	109	110	117	118	3,1%
Politiek personeel	19	19	19	19	20	21	1,5%
Werkgeversbijdragen wettelijke verzekeringen	102	106	111	114	126	142	5,3%
Vastbenoemden	52	54	51	51	53	56	0,3%
Responsabiliseringsbijdrage	0	0	7	5	7	12	
Niet-vastbenoemden	47	49	50	55	62	70	7,2%
Onderwijzend personeel tlv het bestuur	0	0	0	0	0	0	4,1%
Onderwijzend personeel tlv derde overheden	2	3	3	3	4	4	10,7%
Politiek personeel	1	1	1	1	1	1	1,3%
Pensioenen tlv de gemeente	10	10	10	10	11	11	2,9%
Overige bijdragen en personeelskosten	22	22	28	29	33	33	10,4%



€/inw

BRECHT

	Rekeningen					Budget	Evolutie 2018-2022
	2018	2019	2020	2021	2022	2023	
Personeel (vte) per 1.000 inwoners	3,6	3,5	3,4	3,5	3,5	3,5	-0,7%
Vastbenoemden	0,6	0,6	0,5	0,5	0,5	0,5	-3,1%
Contractuelen	3,0	3,0	2,8	3,0	3,0	3,0	-0,3%
Andere							
Bezoldigingen en sociale voordelen	161	163	166	171	194	218	4,9%
Vastbenoemden	34	34	34	33	34	35	0,3%
Niet-vastbenoemden	123	127	131	137	159	181	6,5%
Politiek personeel	4	1	2	2	2	2	-18,1%
Werkgeversbijdragen wettelijke verzekeringer	52	53	53	54	61	79	4,3%
Vastbenoemden	17	17	14	13	14	18	-4,7%
Responsabiliseringsbijdrage	0	0	2	3	3	7	
Niet-vastbenoemden	34	36	37	39	44	55	6,6%
Politiek personeel	0	0	0	0	0	0	
Pensioenen tlv de gemeente	1	1	1	1	1	1	-1,6%
Overige bijdragen en personeelskosten	11	2	10	13	14	17	6,4%

Cluster (E)

	Rekeningen					Budget	Evolutie 2018-2022
	2018	2019	2020	2021	2022	2023	
Personeel (vte) per 1.000 inwoners	4,3	4,0	3,4	3,5	3,5	3,4	-5,0%
Vastbenoemden	0,9	0,8	0,7	0,7	0,7	0,7	-6,6%
Contractuelen	3,4	3,2	2,6	2,8	2,8	2,8	-4,6%
Andere							
Bezoldigingen en sociale voordelen	166	165	151	154	167	193	0,1%
Vastbenoemden	47	43	41	40	40	45	-3,8%
Niet-vastbenoemden	114	118	107	110	122	143	1,7%
Politiek personeel	4	4	4	4	4	5	-1,1%
Werkgeversbijdragen wettelijke verzekeringer	46	47	51	50	56	68	5,0%
Vastbenoemden	14	14	17	16	17	20	5,4%
Responsabiliseringsbijdrage	0	0	4	3	4	7	
Niet-vastbenoemden	32	33	30	30	34	41	1,6%
Politiek personeel	0	0	0	0	0	0	-17,7%
Pensioenen tlv de gemeente	1	2	1	1	2	2	12,7%
Overige bijdragen en personeelskosten	11	11	11	12	12	15	3,8%

Provincie (E)

	Rekeningen					Budget	Evolutie 2018-2022
	2018	2019	2020	2021	2022	2023	
Personeel (vte) per 1.000 inwoners	4,5	4,0	3,8	3,9	3,9	3,9	-3,5%
Vastbenoemden	1,1	1,0	0,9	0,9	0,8	0,8	-7,3%
Contractuelen	3,4	3,0	2,9	3,1	3,1	3,0	-2,3%
Andere							
Bezoldigingen en sociale voordelen	179	169	170	173	185	206	0,8%
Vastbenoemden	61	55	52	49	49	52	-5,5%
Niet-vastbenoemden	114	111	115	121	133	150	3,9%
Politiek personeel	4	3	3	3	3	4	-4,9%
Werkgeversbijdragen wettelijke verzekeringer	54	53	63	67	69	83	6,4%
Vastbenoemden	22	22	23	22	21	23	-1,6%
Responsabiliseringsbijdrage	0	0	8	11	11	17	
Niet-vastbenoemden	31	31	32	33	36	43	3,8%
Politiek personeel	0	0	0	0	0	0	7,6%
Pensioenen tlv de gemeente	1	1	2	1	1	1	2,7%
Overige bijdragen en personeelskosten	13	13	13	13	13	15	0,4%

Gewest (E)

	Rekeningen					Budget	Evolutie 2018-2022
	2018	2019	2020	2021	2022	2023	
Personeel (vte) per 1.000 inwoners	5,0	4,4	4,0	4,2	4,1	4,1	-4,5%
Vastbenoemden	1,2	1,0	1,0	0,9	0,9	0,9	-7,4%
Contractuelen	3,7	3,4	3,1	3,3	3,2	3,2	-3,6%
Andere							
Bezoldigingen en sociale voordelen	197	180	176	181	194	221	-0,3%
Vastbenoemden	61	52	50	49	48	51	-5,8%
Niet-vastbenoemden	132	125	123	129	143	166	2,0%
Politiek personeel	4	3	3	3	3	4	-4,5%
Werkgeversbijdragen wettelijke verzekeringer	55	52	60	62	67	76	4,9%
Vastbenoemden	19	16	21	20	20	22	1,8%
Responsabiliseringsbijdrage	0	0	5	6	7	9	
Niet-vastbenoemden	37	36	34	36	40	45	2,2%
Politiek personeel	0	0	0	0	0	0	5,2%
Pensioenen tlv de gemeente	2	2	2	1	2	2	7,7%
Overige bijdragen en personeelskosten	12	11	12	13	14	16	4,0%

Verdeling van de toelage aan de politiezone (2022)

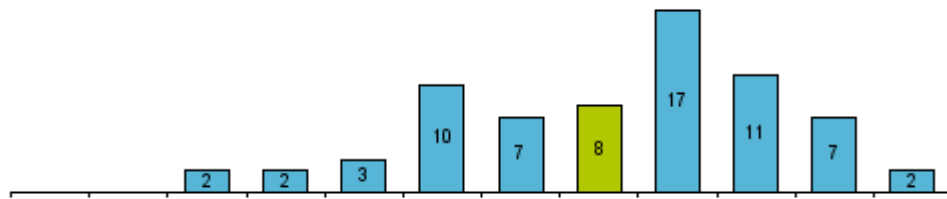

Provincie

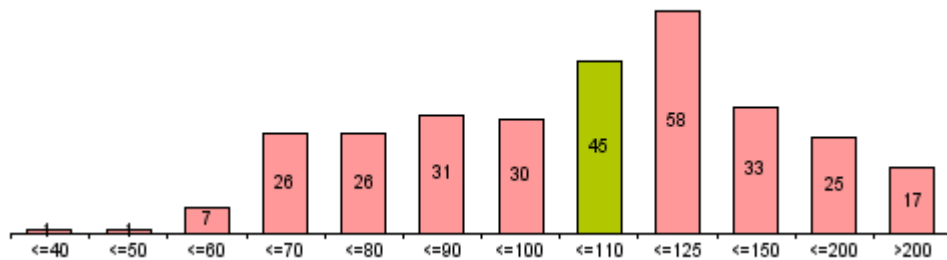

Gewest

Verdeling van de toelage aan de hulpverleningszone (2022)

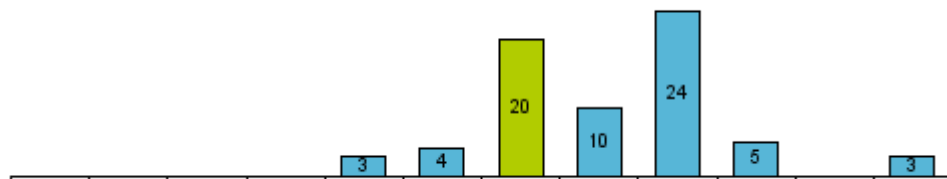

Provincie

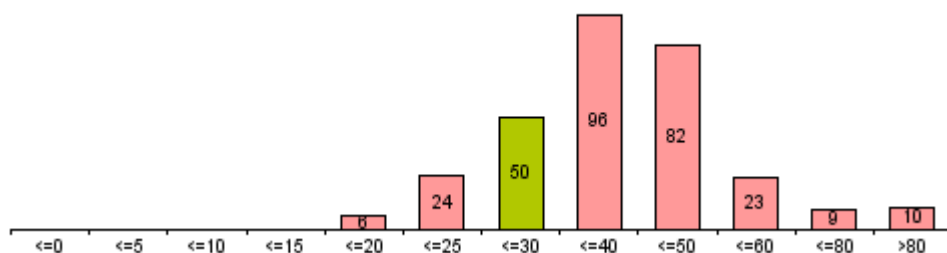

Gewest

Hoe representatief zijn de gemiddelde waarden voor de 4 vergelijkingsgroepen ?

De grafische voorstelling geeft de spreiding voor elke toelage, de tabel berekent het gemiddelde, de mediaan en de standaardafwijking.

De mediaan is de waarde die het aantal observaties (gemeenten) in een steekproef (vergelijkingsgroep) in twee even grote groepen verdeelt: de ene helft van de steekproef heeft een waarde kleiner dan de mediaan, de andere helft groter.

In tegenstelling tot het (rekenkundig) gemiddelde wordt de waarde van de mediaan niet beïnvloed door extreem lage of extreem hoge waarden.

De standaardafwijking meet de spreiding van de steekproef rond de mediaan.

Hoe kleiner de standaardafwijking, hoe groter de concentratie van waarden rond de mediaan.

Bij een zgn. normaalverdeling vindt men 68,3% van de steekproef binnen een perimeter van (mediaan - standaardafwijking; mediaan + standaardafwijking)

en 95,4% van de steekproef binnen een bereik van

(mediaan - 2x de standaardafwijking; mediaan + 2x de standaardafwijking).

	Gemiddelde	Mediaan		Standaardafwijking	
	EUR / inw.	EUR / inw.	% ontv.	EUR / inw.	% ontv.
Toelage politiezone					
BRECHT	101		9,2%		
Cluster (E)	105	103	8,5%	22	1,9%
Provincie (E)	132	112	8,4%	37	2,0%
Gewest (E)	134	108	8,2%	49	2,1%
Toelage hulpverleningszone					
BRECHT	27		2,5%		
Cluster (E)	38	40	3,0%	6	0,6%
Provincie (E)	40	35	2,6%	14	0,9%
Gewest (E)	44	38	2,8%	15	0,8%



€/inw

BRECHT

(*) zonder interne facturering

	Rekeningen					Budget	Evolutie
	2018	2019	2020	2021	2022	2023	2018-2022
Totale ontvangsten exploitatierekening (*)	1.411	1.443	1.398	1.406	1.476	1.485	1,1%
Ontvangsten uit de werking (*)	225	230	274	270	289	292	6,4%
Fiscale ontvangsten	597	654	604	613	646	657	2,0%
APB	320	371	349	346	371	370	3,8%
OV	215	219	228	228	235	248	2,2%
Andere aanvullende belastingen	17	19	15	20	17	19	-0,3%
Lokale belastingen	45	45	12	19	22	20	-16,2%
Werkingsubsidies	495	499	453	447	484	476	-0,6%
Gemeentefonds	190	197	235	239	246	250	6,7%
Andere algemene werkingsubsidies	259	253	54	54	68	81	-28,3%
Specifieke werkingsubsidies	47	49	163	154	170	145	38,2%
Recuperatie individuele hulpverlening	14	10	12	11	9	13	-11,5%
Andere operationele ontvangsten	5	3	12	24	19	21	41,2%
Financiële ontvangsten	74	46	43	40	30	28	-20,5%
Gecorrigeerde ontvangsten	1.360	1.391	1.345	1.353	1.423	1.431	1,1%

Cluster (E)

	Rekeningen					Budget	Evolutie
	2018	2019	2020	2021	2022	2023	2018-2022
Totale ontvangsten exploitatierekening (*)	1.607	1.682	1.602	1.626	1.691	1.844	1,3%
Ontvangsten uit de werking (*)	198	196	162	171	190	207	-1,1%
Fiscale ontvangsten	707	794	781	768	795	923	3,0%
APB	344	423	406	388	405	509	4,1%
OV	283	290	296	298	309	328	2,2%
Andere aanvullende belastingen	16	16	16	16	16	17	-0,3%
Lokale belastingen	65	65	63	66	66	69	0,6%
Werkingsubsidies	618	611	576	597	634	644	0,6%
Gemeentefonds	178	188	215	219	225	232	6,0%
Andere algemene werkingsubsidies	185	159	65	64	77	83	-19,7%
Specifieke werkingsubsidies	256	265	296	314	332	329	6,8%
Recuperatie individuele hulpverlening	13	12	9	10	11	13	-4,4%
Andere operationele ontvangsten	24	21	26	33	22	21	-1,7%
Financiële ontvangsten	46	48	48	47	39	37	-4,3%
Gecorrigeerde ontvangsten	1.475	1.559	1.480	1.502	1.562	1.714	1,5%

Provincie (E)

	Rekeningen					Budget	Evolutie
	2018	2019	2020	2021	2022	2023	2018-2022
Totale ontvangsten exploitatierekening (*)	1.787	1.828	1.795	1.826	1.921	2.079	1,8%
Ontvangsten uit de werking (*)	229	220	211	212	223	242	-0,7%
Fiscale ontvangsten	728	784	784	783	827	947	3,2%
APB	295	341	328	320	341	422	3,7%
OV	322	332	346	344	356	383	2,5%
Andere aanvullende belastingen	17	17	17	18	17	19	-0,5%
Lokale belastingen	93	93	93	101	113	123	4,9%
Werkingsubsidies	725	717	698	729	779	798	1,8%
Gemeentefonds	241	251	291	300	307	315	6,2%
Andere algemene werkingsubsidies	208	191	87	83	97	119	-17,4%
Specifieke werkingsubsidies	276	276	319	347	376	365	8,0%
Recuperatie individuele hulpverlening	16	18	18	19	19	21	3,5%
Andere operationele ontvangsten	35	36	29	32	34	35	-0,6%
Financiële ontvangsten	53	52	53	51	39	35	-7,6%
Gecorrigeerde ontvangsten	1.657	1.696	1.652	1.681	1.768	1.924	1,6%

Gewest (E)

	Rekeningen					Budget	Evolutie
	2018	2019	2020	2021	2022	2023	2018-2022
Totale ontvangsten exploitatierekening (*)	1.886	1.913	1.849	1.896	1.988	2.123	1,3%
Ontvangsten uit de werking (*)	270	250	222	234	254	271	-1,5%
Fiscale ontvangsten	771	825	817	817	856	972	2,7%
APB	299	342	329	320	337	414	3,0%
OV	349	359	369	368	382	408	2,3%
Andere aanvullende belastingen	18	18	17	19	18	20	0,2%
Lokale belastingen	105	106	101	110	119	130	3,2%
Werkingsubsidies	740	734	708	738	782	789	1,4%
Gemeentefonds	271	283	326	337	345	354	6,2%
Andere algemene werkingsubsidies	217	200	85	80	95	108	-18,6%
Specifieke werkingsubsidies	251	251	297	321	342	327	8,0%
Recuperatie individuele hulpverlening	13	12	11	12	13	14	0,9%
Andere operationele ontvangsten	36	36	33	41	36	34	0,1%
Financiële ontvangsten	57	55	58	55	46	44	-5,1%
Gecorrigeerde ontvangsten	1.779	1.803	1.736	1.781	1.865	1.999	1,2%

Economische verdeling van de exploitatie-ontvangsten (in % van de gecorrigeerde ontvangsten - Rekening 2022) (zonder loontoelagen onderwijzend personeel)

BRECHT



Cluster (E)



Provincie (E)

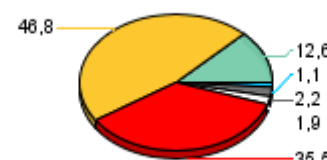

Gewest (E)

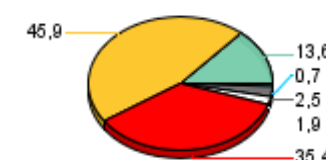

Financiële ontvangsten
 Andere operationele ontvangsten
 Werkingsubsidies
 Fiscale ontvangsten
 Ontvangsten uit de werking
 Recuperatie individuele hulpverlening



€/inw

BRECHT

(*) zonder interne facturering	Rekeningen					Budget	Evolutie
	2018	2019	2020	2021	2022	2023	2018-2022
Totale ontvangsten exploitatierkening (*)	1.031	1.061	1.084	1.111	1.152	1.177	2,8%
Ontvangsten uit de werking (*)	29	28	67	69	72	76	25,5%
Fiscale ontvangsten	597	654	604	613	646	657	2,0%
APB	320	371	349	346	371	370	3,8%
OV	215	219	228	228	235	248	2,2%
Andere aanvullende belastingen	17	19	15	20	17	19	-0,3%
Lokale belastingen	45	45	12	19	22	20	-16,2%
Werkingsubsidies	329	331	359	367	389	398	4,3%
Gemeentefonds	190	197	235	239	246	250	6,7%
Andere algemene werkingsubsidies	139	134	46	47	60	72	-18,9%
Specifieke werkingsubsidies	0	0	78	81	83	77	376,6%
Andere operationele ontvangsten	2	2	10	21	17	19	70,5%
Financiële ontvangsten	74	46	43	40	29	27	-20,6%
Gecorrigeerde ontvangsten	980	1.009	1.031	1.058	1.099	1.123	2,9%

Cluster (E)

(*) zonder interne facturering	Rekeningen					Budget	Evolutie
	2018	2019	2020	2021	2022	2023	2018-2022
Totale ontvangsten exploitatierkening (*)	1.248	1.343	1.354	1.376	1.415	1.546	3,2%
Ontvangsten uit de werking (*)	68	66	56	63	72	82	1,6%
Fiscale ontvangsten	707	794	781	768	795	923	3,0%
APB	344	423	406	388	405	509	4,1%
OV	283	290	296	298	309	328	2,2%
Andere aanvullende belastingen	16	16	16	16	16	17	-0,3%
Lokale belastingen	65	65	63	66	66	69	0,6%
Werkingsubsidies	412	423	454	474	497	493	4,8%
Gemeentefonds	164	173	204	208	213	218	6,7%
Andere algemene werkingsubsidies	63	62	50	49	61	65	-0,6%
Specifieke werkingsubsidies	185	188	200	217	222	209	4,7%
Andere operationele ontvangsten	15	13	16	25	12	11	-5,1%
Financiële ontvangsten	46	47	47	46	38	37	-4,4%
Gecorrigeerde ontvangsten	1.116	1.221	1.232	1.253	1.286	1.416	3,6%

Provincie (E)

(*) zonder interne facturering	Rekeningen					Budget	Evolutie
	2018	2019	2020	2021	2022	2023	2018-2022
Totale ontvangsten exploitatierkening (*)	1.372	1.439	1.481	1.513	1.584	1.699	3,6%
Ontvangsten uit de werking (*)	96	97	89	89	97	102	0,2%
Fiscale ontvangsten	728	784	784	783	827	947	3,2%
APB	295	341	328	320	341	422	3,7%
OV	322	332	346	344	356	383	2,5%
Andere aanvullende belastingen	17	17	17	18	17	19	-0,5%
Lokale belastingen	93	93	93	101	113	123	4,9%
Werkingsubsidies	478	488	539	569	598	594	5,8%
Gemeentefonds	223	233	274	281	288	295	6,7%
Andere algemene werkingsubsidies	79	79	67	60	73	84	-1,9%
Specifieke werkingsubsidies	176	176	199	227	237	215	7,7%
Andere operationele ontvangsten	18	19	16	22	23	21	6,5%
Financiële ontvangsten	53	51	52	50	38	35	-7,6%
Gecorrigeerde ontvangsten	1.243	1.307	1.339	1.369	1.431	1.545	3,6%

Gewest (E)

(*) zonder interne facturering	Rekeningen					Budget	Evolutie
	2018	2019	2020	2021	2022	2023	2018-2022
Totale ontvangsten exploitatierkening (*)	1.440	1.503	1.528	1.572	1.634	1.752	3,2%
Ontvangsten uit de werking (*)	107	105	90	96	107	115	0,1%
Fiscale ontvangsten	771	825	817	817	856	972	2,7%
APB	299	342	329	320	337	414	3,0%
OV	349	359	369	368	382	408	2,3%
Andere aanvullende belastingen	18	18	17	19	18	20	0,2%
Lokale belastingen	105	106	101	110	119	130	3,2%
Werkingsubsidies	486	498	544	576	603	602	5,5%
Gemeentefonds	252	263	308	319	327	334	6,7%
Andere algemene werkingsubsidies	83	81	66	62	76	84	-2,4%
Specifieke werkingsubsidies	151	153	170	196	200	184	7,4%
Andere operationele ontvangsten	20	20	19	28	23	20	3,6%
Financiële ontvangsten	56	55	58	54	45	43	-5,3%
Gecorrigeerde ontvangsten	1.332	1.393	1.415	1.456	1.512	1.628	3,2%

Economische verdeling van de exploitatie-ontvangsten (in % van de gecorrigeerde ontvangsten - Rekening 2022) (zonder loontoelagen onderwijzend personeel)

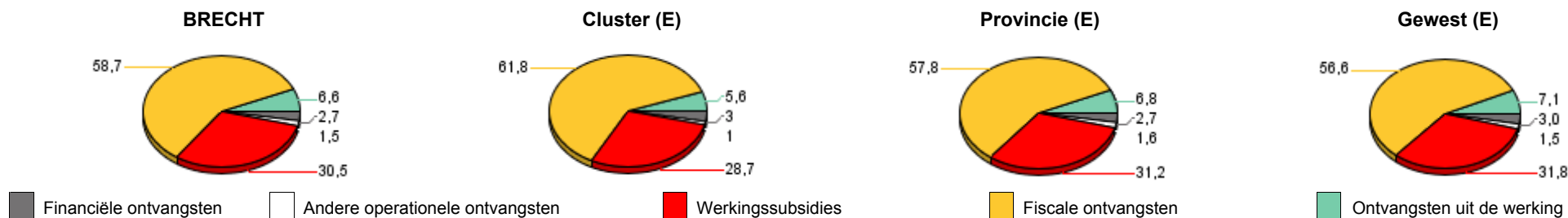



€/inw

BRECHT

(*) zonder interne facturering

	Rekeningen					Budget	Evolutie
	2018	2019	2020	2021	2022	2023	2018-2022
Totale ontvangsten exploitatierkening (*)	380	382	314	295	324	308	-3,9%
Ontvangsten uit de werking (*)	196	202	207	201	217	216	2,5%
Werkingsubsidies	166	168	93	80	96	77	-12,9%
Gemeentefonds	0	0	0	0	0	0	
Overige werkingssubsidies	120	119	8	7	8	9	-49,0%
Specifieke werkingssubsidies	46	49	85	73	88	68	17,2%
Recuperatie individuele hulpverlening	14	10	12	11	9	13	-11,5%
Andere operationele ontvangsten	3	1	1	3	2	2	-7,5%
Financiële ontvangsten	0	0	0	0	0	0	5,2%
Gecorrigeerde ontvangsten	380	382	314	295	324	308	-3,9%

Cluster (E)

	Rekeningen					Budget	Evolutie
	2018	2019	2020	2021	2022	2023	2018-2022
Totale ontvangsten exploitatierkening (*)	359	339	248	249	276	298	-6,3%
Ontvangsten uit de werking (*)	130	130	106	108	117	124	-2,6%
Werkingsubsidies	206	188	122	123	138	152	-9,6%
Gemeentefonds	14	14	11	11	12	14	-3,9%
Overige werkingssubsidies	122	97	15	14	16	18	-40,1%
Specifieke werkingssubsidies	70	77	96	97	110	120	11,8%
Recuperatie individuele hulpverlening	13	12	9	10	11	13	-4,4%
Andere operationele ontvangsten	8	8	10	8	10	9	3,8%
Financiële ontvangsten	1	1	0	1	1	0	4,9%
Gecorrigeerde ontvangsten	358	339	248	249	276	298	-6,3%

Provincie (E)

	Rekeningen					Budget	Evolutie
	2018	2019	2020	2021	2022	2023	2018-2022
Totale ontvangsten exploitatierkening (*)	414	389	313	313	337	379	-5,0%
Ontvangsten uit de werking (*)	133	123	122	122	125	140	-1,5%
Werkingsubsidies	247	230	159	160	181	204	-7,5%
Gemeentefonds	18	18	18	18	18	20	0,4%
Overige werkingssubsidies	129	112	21	23	24	35	-34,5%
Specifieke werkingssubsidies	100	100	121	120	139	149	8,6%
Recuperatie individuele hulpverlening	16	18	18	19	19	21	3,5%
Andere operationele ontvangsten	17	18	13	11	11	14	-10,1%
Financiële ontvangsten	1	1	1	1	1	1	-4,8%
Gecorrigeerde ontvangsten	414	388	313	312	337	379	-5,0%

Gewest (E)

	Rekeningen					Budget	Evolutie
	2018	2019	2020	2021	2022	2023	2018-2022
Totale ontvangsten exploitatierkening (*)	447	410	321	325	354	371	-5,7%
Ontvangsten uit de werking (*)	164	145	132	138	147	156	-2,7%
Werkingsubsidies	254	235	163	162	180	186	-8,2%
Gemeentefonds	19	19	18	18	18	19	-0,8%
Overige werkingssubsidies	134	119	19	19	20	24	-38,0%
Specifieke werkingssubsidies	101	97	127	125	141	142	8,9%
Recuperatie individuele hulpverlening	13	12	11	12	13	14	0,9%
Andere operationele ontvangsten	16	16	14	12	13	14	-4,9%
Financiële ontvangsten	1	0	0	1	1	1	6,7%
Gecorrigeerde ontvangsten	446	410	321	324	353	371	-5,7%

Economische verdeling van de exploitatie-ontvangsten (in % van de gecorrigeerde ontvangsten - Rekening 2022)

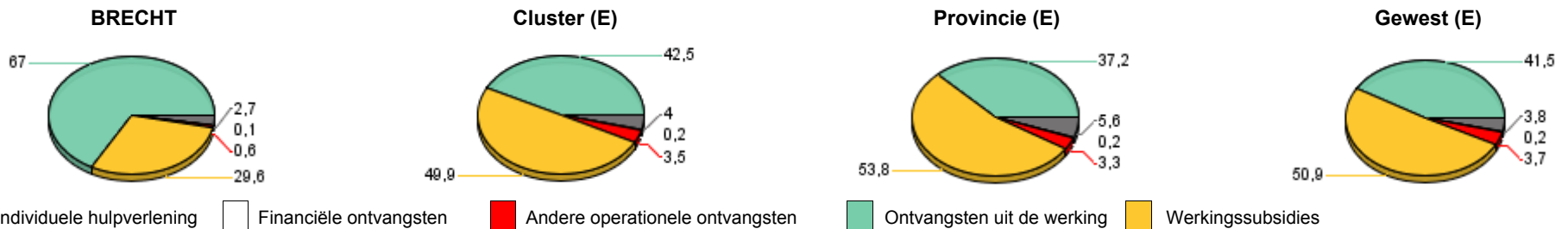



Ontvangsten gemeentefonds

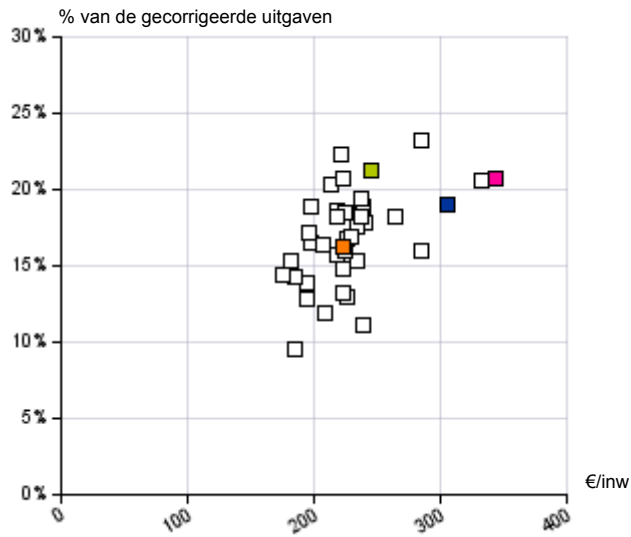

Ontvangsten aanvullende personenbelasting

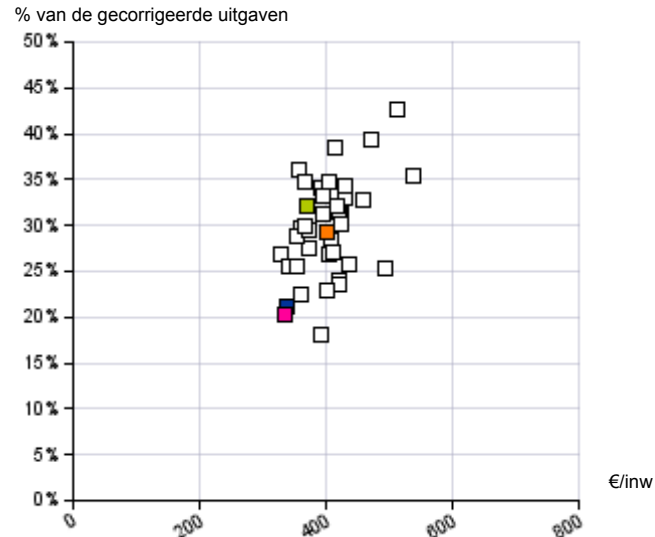

Recuperaties

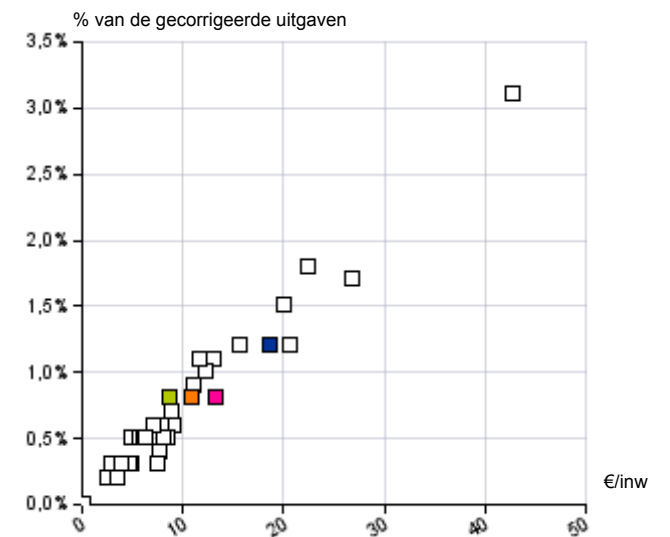

Ontvangsten onroerende voorheffing

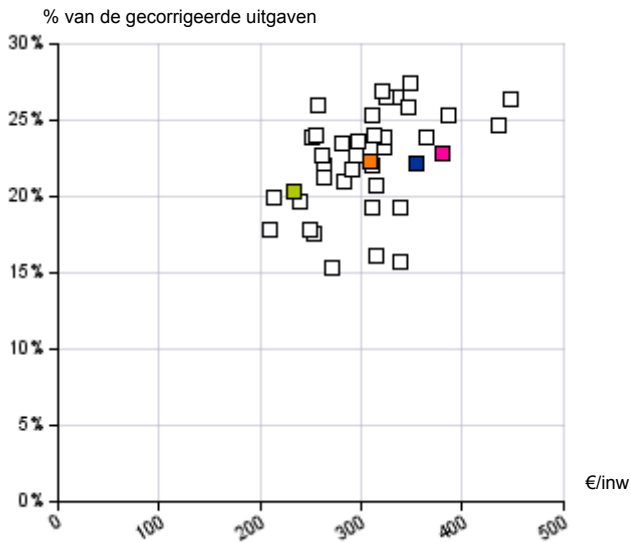

Ontvangsten lokale belastingen

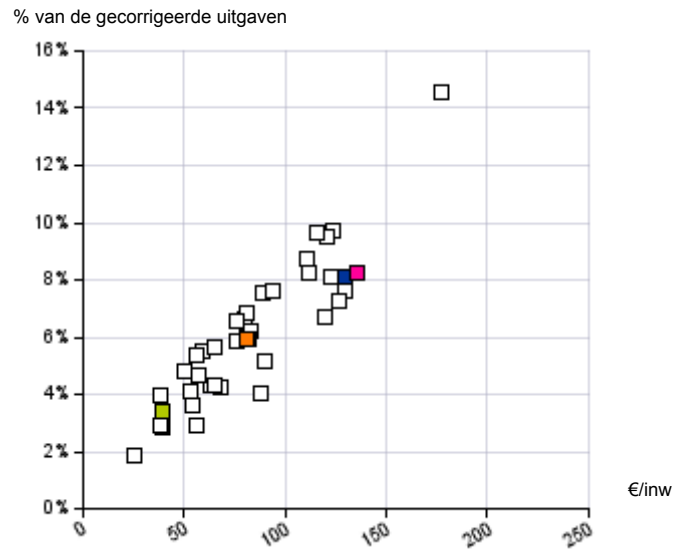

Financiële ontvangsten

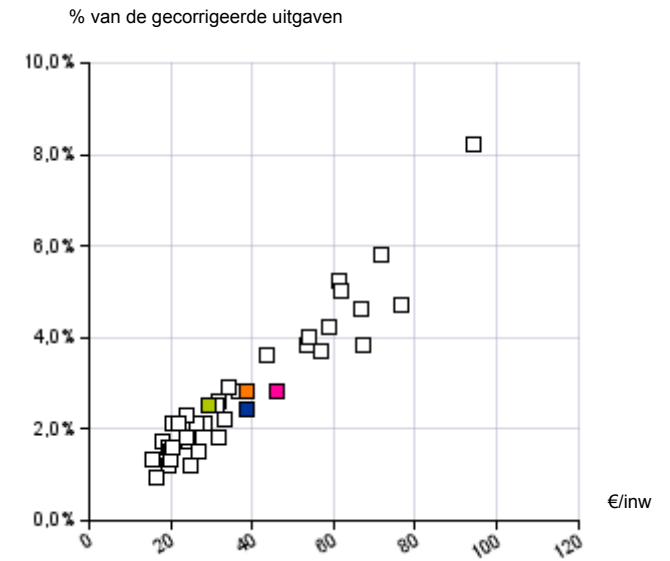

BRECHT

Cluster (E)

Provincie (E)

Gewest (E)



Ontvangsten gemeentefonds

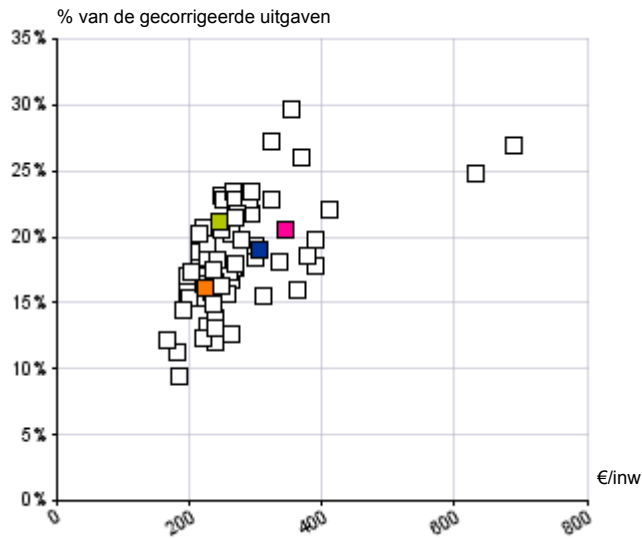

Ontvangsten aanvullende personenbelasting

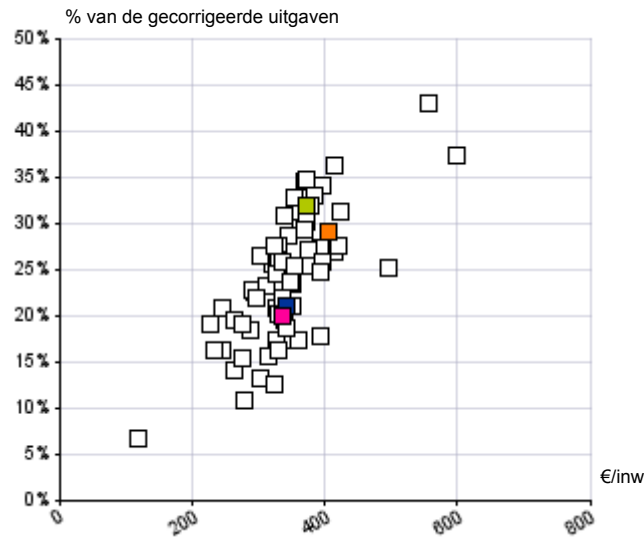

Recuperaties

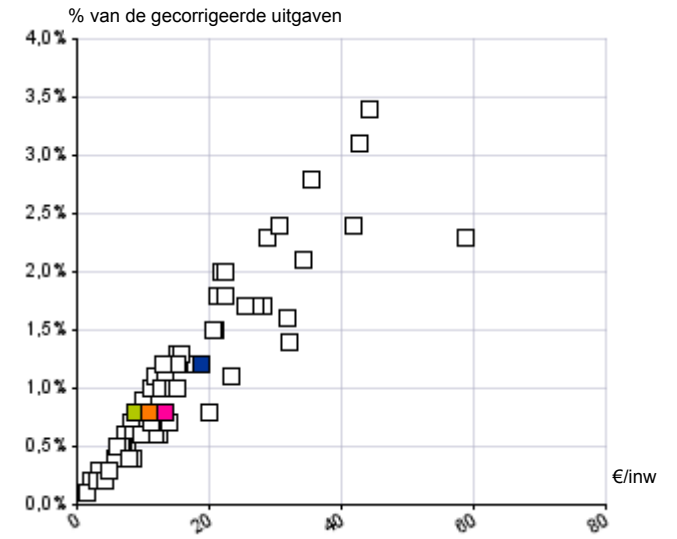

Ontvangsten onroerende voorheffing

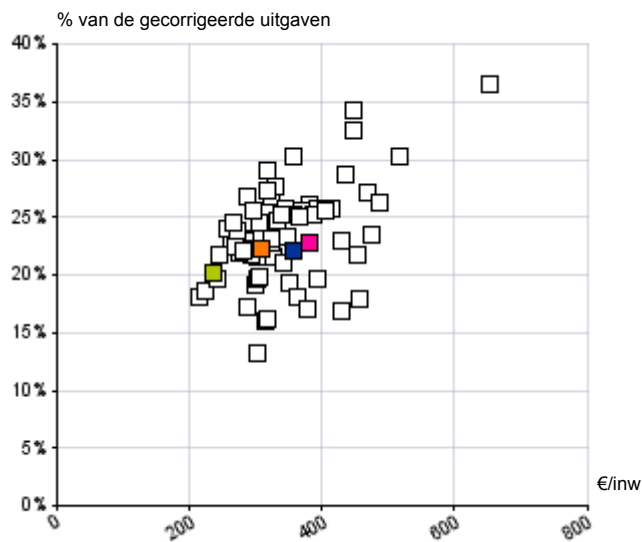

Ontvangsten lokale belastingen

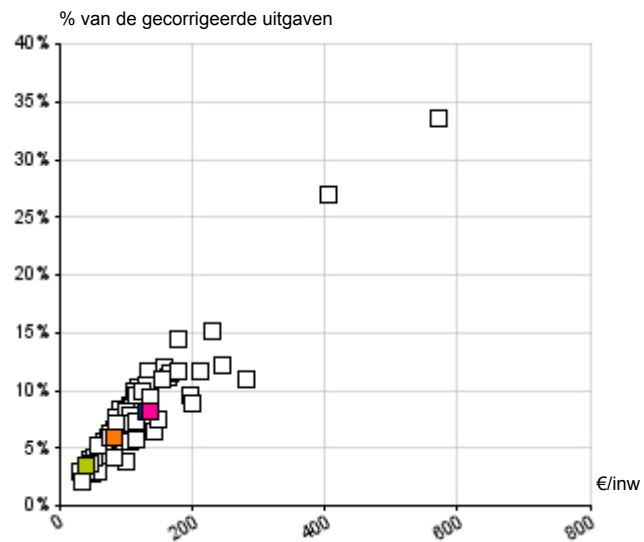

Financiële ontvangsten

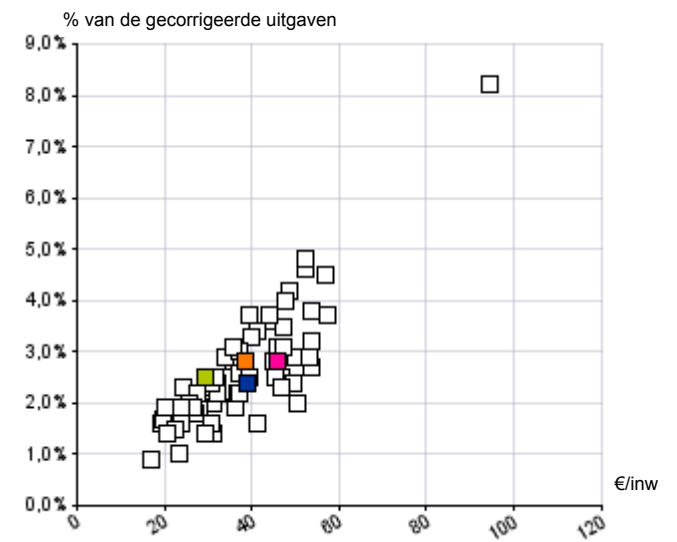

BRECHT

Cluster (E)

Provincie (E)

Gewest (E)



	BRECHT			Cluster (E)			Provincie (E)			Gewest (E)		
	Rekeningen		Evolutie	Rekeningen		Evolutie	Rekeningen		Evolutie	Rekeningen		Evolutie
	2018	2022	2018-2022	2018	2022	2018-2022	2018	2022	2018-2022	2018	2022	2018-2022
Aanvullende personenbelasting												
Aanslagvoet	7,00%	7,00%	0,0%	7,28%	7,24%	-0,1%	7,00%	6,94%	-0,2%	7,31%	7,26%	-0,2%
Waarde 1% APB	1.325.242	1.599.661	4,8%	696.354	844.270	4,9%	815.727	972.132	4,5%	790.197	917.512	3,8%
Waarde 1% APB / inwoner	46	53	3,8%	48	56	4,3%	43	50	3,8%	42	48	3,2%
Ontvangsten APB / inwoner	320	371	3,8%	344	405	4,1%	295	341	3,7%	299	337	3,0%
Ontvangsten APB / gecorr. uitgaven	41,9%	48,7%	3,9%	35,4%	39,4%	2,8%	27,3%	29,3%	1,8%	26,3%	27,8%	1,4%
Opcentiemen Onroerende Voorheffing												
Aanslagvoet	627	627	0,0%	771	776	0,1%	800	832	1,0%	905	927	0,6%
Waarde van 100 opc	994.447	1.127.922	3,2%	541.239	602.199	2,7%	778.265	846.361	2,1%	745.791	815.599	2,3%
Waarde van 100 opc / inwoner	34	37	2,2%	37	41	2,1%	41	44	1,7%	40	43	1,7%
Ontvangsten OV / inwoner	215	235	2,2%	283	309	2,2%	322	356	2,5%	349	382	2,3%
Ontvangsten OV / gecorr. uitgaven	28,2%	30,8%	2,3%	29,1%	30,1%	0,8%	29,8%	30,6%	0,7%	30,8%	31,6%	0,6%
Andere belastingen per inwoner	63	39	-10,9%	80	82	0,5%	111	130	4,1%	123	137	2,7%
Relatieve evolutie belastingen												
Totale fiscale ontvangsten	597	646	2,0%	707	795	3,0%	728	827	3,2%	771	856	2,7%
Totale gecorrigeerde ontvangsten	980	1.099	2,9%	1.116	1.286	3,6%	1.243	1.431	3,6%	1.332	1.512	3,2%
Fiscale druk												
Gecentraliseerde belastingen	83	83	0,0%	91	91	-0,1%	90	90	0,2%	96	97	0,0%
Andere belastingen	48	27	-13,2%	62	57	-2,1%	85	90	1,4%	94	95	0,1%
Totale fiscale druk	77	74	-1,1%	87	86	-0,3%	89	90	0,4%	96	96	0,1%

Spreading van de aanslagvoeten APB - Vlaanderen (2023)

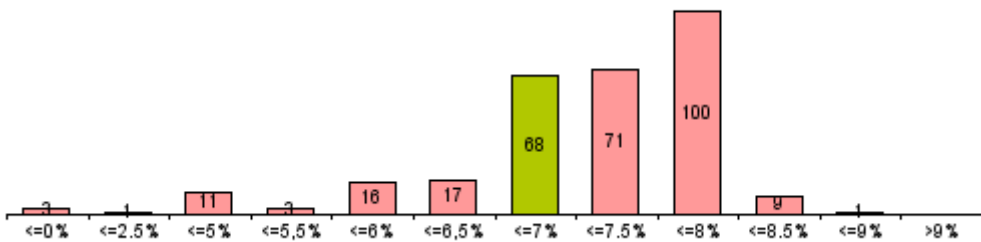

Spreading van de aanslagvoeten OV - Vlaanderen (2023)

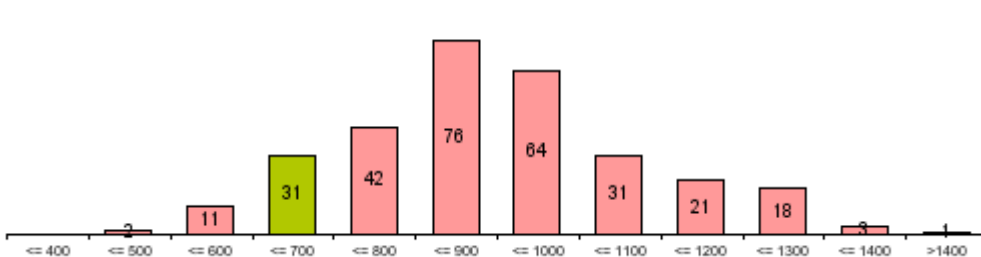

Gemiddelde evolutie van de ontvangsten APB (in % - 2018-2022)

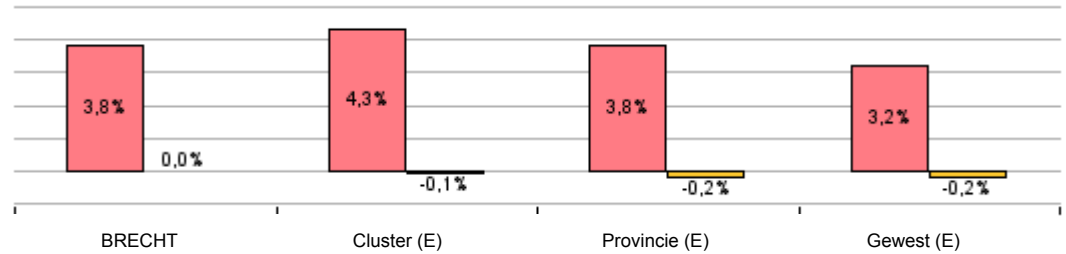

Gemiddelde evolutie van de ontvangsten OV (in % - 2018-2022)

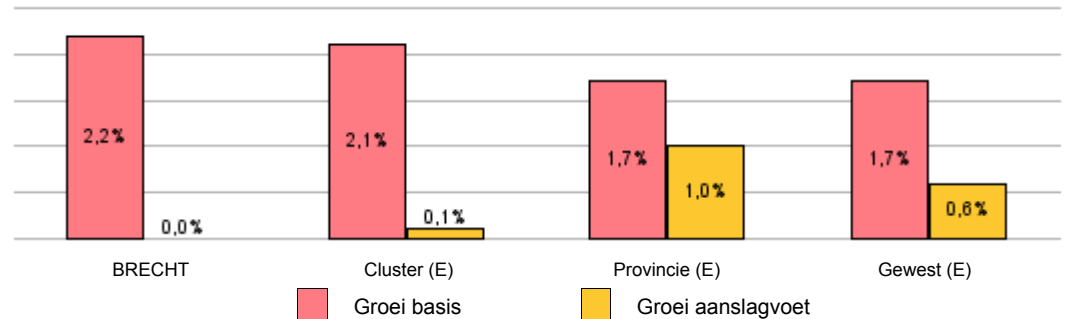



€/inw

BRECHT

	Rekeningen					Budget	Evolutie
	2018	2019	2020	2021	2022	2023	2018-2022
Aanvullende belastingen	552,0	609,8	591,7	593,8	623,2	636,5	3,1%
Totale lokale fiscaliteit	45,3	44,5	12,4	19,5	22,3	20,1	-16,2%
Belastingen op prestaties	2,5	2,3	0,0	0,0	0,0	0,0	
Verhaalbelastingen	0,0	0,0	0,0	0,0	0,0	0,0	
Openbare hygiëne	30,2	31,2	0,1	0,2	0,1	0,1	-76,0%
Huisvuil	29,7	30,7	0,0	0,0	0,0	0,0	
Bedrijfsbelastingen	0,3	0,3	4,9	12,8	13,6	11,4	151,8%
Drijfkracht	0,0	0,0	0,0	0,0	0,0	0,0	
Verblijfsbelasting	0,0	0,0	0,0	0,0	0,0	0,0	
Verspreiding reclamedrukwerk	0,0	0,0	2,4	7,9	9,0	6,9	
Vertoningen en vermakelijkheden	0,0	0,0	0,0	0,0	0,0	0,0	
Gebruik van het openbaar domein	2,4	2,3	0,4	0,6	2,3	2,5	-0,5%
Masten en pylonen	0,0	0,0	0,0	0,0	0,0	0,0	
Parkeerbelasting	0,0	0,0	0,0	0,0	0,0	0,0	
Belastingen op patrimonium	9,3	8,0	6,3	5,4	5,7	5,3	-11,5%
Leegstaand en verkrotting	4,1	4,4	3,0	2,3	2,5	2,3	-11,9%
Tweede verblijven	5,2	3,5	3,3	3,0	2,7	3,0	-14,7%
Diverse belastingen	0,0	0,0	0,0	0,0	0,0	0,0	
Boetes	0,6	0,4	0,8	0,6	0,6	0,8	0,2%

Cluster (E)

	Rekeningen					Budget	Evolutie
	2018	2019	2020	2021	2022	2023	
Aanvullende belastingen	642,9	729,1	718,0	702,6	729,3	854,1	3,2%
Totale lokale fiscaliteit	64,5	64,8	63,1	65,7	66,2	68,7	0,6%
Belastingen op prestaties	8,1	6,6	5,2	6,2	7,5	7,4	-1,8%
Verhaalbelastingen	0,3	0,2	0,1	0,1	0,1	0,1	-20,3%
Openbare hygiëne	23,6	25,1	25,5	24,5	22,3	21,8	-1,4%
Huisvuil	19,0	20,6	20,8	21,2	19,3	20,8	0,3%
Bedrijfsbelastingen	16,4	15,9	13,4	14,2	15,5	16,1	-1,4%
Drijfkracht	3,8	3,7	2,9	3,9	3,0	2,7	-6,0%
Verblijfsbelasting	0,3	0,3	0,3	0,0	0,0	0,1	-54,3%
Verspreiding reclamedrukwerk	6,5	5,9	4,8	4,9	4,6	6,0	-8,1%
Vertoningen en vermakelijkheden	0,0	0,0	0,0	0,0	0,0	0,0	-13,3%
Gebruik van het openbaar domein	3,8	4,1	4,2	5,0	4,8	5,5	6,3%
Masten en pylonen	0,9	0,9	1,6	2,2	2,1	2,3	21,8%
Parkeerbelasting	0,4	0,4	0,4	0,4	0,3	0,6	-10,6%
Belastingen op patrimonium	6,2	6,6	8,4	8,7	9,1	9,5	10,2%
Leegstaand en verkrotting	2,3	2,6	3,0	3,2	3,5	3,4	11,7%
Tweede verblijven	1,5	1,6	2,1	2,5	2,4	2,5	11,5%
Diverse belastingen	5,1	5,2	5,5	6,2	5,3	5,4	0,9%
Boetes	1,1	0,9	0,7	0,8	1,5	2,9	9,0%

Provincie (E)

	Rekeningen					Budget	Evolutie
	2018	2019	2020	2021	2022	2023	
Aanvullende belastingen	634,6	690,6	691,4	682,0	714,1	823,9	3,0%
Totale lokale fiscaliteit	93,5	93,5	93,1	101,4	113,0	123,1	4,9%
Belastingen op prestaties	4,8	3,8	3,1	4,0	4,8	4,8	0,0%
Verhaalbelastingen	1,1	0,9	0,5	0,5	0,5	0,5	-16,7%
Openbare hygiëne	28,8	30,2	33,6	33,4	31,6	33,3	2,3%
Huisvuil	27,6	28,8	32,3	32,5	30,7	32,4	2,7%
Bedrijfsbelastingen	32,2	31,6	29,7	30,9	33,9	34,9	1,2%
Drijfkracht	13,5	14,0	13,2	13,4	14,0	14,2	0,8%
Verblijfsbelasting	0,5	0,5	0,3	0,3	0,8	0,9	13,2%
Verspreiding reclamedrukwerk	5,6	4,9	4,6	4,8	4,9	5,5	-3,3%
Vertoningen en vermakelijkheden	1,5	1,5	0,2	0,2	1,9	1,5	6,4%
Gebruik van het openbaar domein	3,5	3,3	4,7	5,8	6,5	6,2	16,5%
Masten en pylonen	0,5	0,5	2,3	2,8	3,2	2,9	61,9%
Parkeerbelasting	0,9	0,7	0,6	0,9	0,9	0,9	-0,7%
Belastingen op patrimonium	10,8	10,0	10,6	11,5	12,5	13,5	3,7%
Leegstaand en verkrotting	3,5	3,6	4,1	5,1	4,2	5,1	4,8%
Tweede verblijven	2,5	2,4	2,8	2,9	3,6	3,3	9,5%
Diverse belastingen	6,4	6,9	6,3	6,9	7,1	7,5	2,8%
Boetes	4,3	5,3	4,3	8,2	14,2	20,7	34,5%

Gewest (E)

	Rekeningen					Budget	Evolutie
	2018	2019	2020	2021	2022	2023	
Aanvullende belastingen	666,2	719,4	715,5	707,1	737,6	841,7	2,6%
Totale lokale fiscaliteit	104,6	105,7	101,2	109,7	118,5	130,1	3,2%
Belastingen op prestaties	6,6	5,4	4,6	5,4	6,5	6,4	-0,3%
Verhaalbelastingen	0,3	0,3	0,2	0,2	0,2	0,3	-10,8%
Openbare hygiëne	27,6	27,8	28,8	30,3	28,0	29,9	0,4%
Huisvuil	25,2	25,4	25,1	26,7	25,3	26,4	0,1%
Bedrijfsbelastingen	26,7	27,2	24,4	26,0	29,5	31,3	2,5%
Drijfkracht	8,9	9,4	9,0	8,9	8,8	8,1	-0,2%
Verblijfsbelasting	2,1	2,3	1,5	1,0	2,7	3,9	6,9%
Verspreiding reclamedrukwerk	5,8	5,4	4,5	5,1	5,1	5,9	-3,4%
Vertoningen en vermakelijkheden	0,5	0,6	0,2	0,1	0,6	0,5	4,5%
Gebruik van het openbaar domein	9,0	9,1	7,5	8,9	9,9	10,4	2,6%
Masten en pylonen	0,8	0,8	1,9	2,7	2,6	3,0	33,9%
Parkeerbelasting	3,6	3,7	2,2	2,3	2,6	2,4	-8,3%
Belastingen op patrimonium	23,0	24,4	25,0	26,4	27,8	29,3	4,9%
Leegstaand en verkrotting	4,1	4,5	4,9	6,2	5,9	6,6	9,9%
Tweede verblijven	14,5	15,6	16,2	16,5	17,7	17,6	5,1%
Diverse belastingen	8,2	8,0	7,8	8,0	7,8	8,0	-1,1%
Boetes	2,8	3,0	2,7	4,5	8,1	13,9	30,4%



€/inw

(*) zonder interne facturering

	BRECHT						
	Rekeningen					Budget	Evolutie
	2018	2019	2020	2021	2022	2023	2018-2022
Exploitatiesaldo	250	262	323	328	261	65	1,1%
Uitgaven (*)	1.161	1.181	1.075	1.078	1.215	1.420	1,1%
Ontvangsten (*)	1.411	1.443	1.398	1.406	1.476	1.485	1,1%
Investeringsaldo	-213	-138	-75	-230	-258	-460	-4,9%
Uitgaven	216	141	87	243	284	499	7,1%
Ontvangsten	3	3	12	13	26	39	75,9%
Saldo exploitatie en investeringen	37	124	248	98	3	-395	-45,0%
Financieringssaldo	-90	-82	-87	44	-59	168	10,1%
Uitgaven	94	91	91	80	62	59	-9,7%
Periodieke aflossingen	94	91	91	80	62	59	-9,7%
Niet-periodieke aflossingen	0	0	0	0	0	0	
Toegestane leningen	0	0	0	0	0	0	
Ontvangsten	4	8	4	124	4	227	-1,0%
Op te nemen leningen en leasing	0	0	0	120	0	194	
Terugvordering van aflossingen	4	8	4	4	4	33	-1,0%
Budgetair resultaat van het boekjaar	-53	42	160	142	-55	-227	-1,1%

	Cluster (E)						
	Rekeningen					Budget	Evolutie
	2018	2019	2020	2021	2022	2023	
Exploitatiesaldo	166	236	252	231	172	136	0,9%
Uitgaven (*)	1.441	1.447	1.350	1.395	1.519	1.707	1,3%
Ontvangsten (*)	1.607	1.682	1.602	1.626	1.691	1.844	1,3%
Investeringsaldo	-220	-185	-165	-214	-217	-372	0,3%
Uitgaven	295	272	247	257	276	543	-1,6%
Ontvangsten	75	87	82	43	59	171	-5,8%
Saldo exploitatie en investeringen	-54	51	87	17	-45	-235	4,3%
Financieringssaldo	-32	-15	-49	-56	4	128	20,8%
Uitgaven	108	123	119	125	102	95	-1,4%
Periodieke aflossingen	94	93	101	94	94	87	0,1%
Niet-periodieke aflossingen	0	0	0	0	0	0	-26,4%
Toegestane leningen	14	29	18	31	8	8	-13,9%
Ontvangsten	75	108	70	69	106	224	8,9%
Op te nemen leningen en leasing	65	94	60	51	91	209	8,6%
Terugvordering van aflossingen	10	14	10	17	15	15	9,9%
Budgetair resultaat van het boekjaar	-86	36	38	-39	-41	-107	17,1%

	Provincie (E)						
	Rekeningen					Budget	Evolutie
	2018	2019	2020	2021	2022	2023	
Exploitatiesaldo	175	216	241	201	154	122	-3,1%
Uitgaven (*)	1.611	1.612	1.553	1.626	1.766	1.956	2,3%
Ontvangsten (*)	1.787	1.828	1.795	1.826	1.921	2.079	1,8%
Investeringsaldo	-210	-181	-205	-141	-224	-371	-1,6%
Uitgaven	302	297	326	282	317	552	1,2%
Ontvangsten	92	116	121	141	93	181	0,2%
Saldo exploitatie en investeringen	-34	35	37	59	-69	-249	-19,2%
Financieringssaldo	-72	-16	5	-54	52	140	28,4%
Uitgaven	140	154	122	150	121	138	-3,7%
Periodieke aflossingen	96	92	92	92	94	99	-0,5%
Niet-periodieke aflossingen	9	3	1	3	3	10	-25,7%
Toegestane leningen	36	59	29	55	24	30	-9,3%
Ontvangsten	68	138	127	95	171	279	26,1%
Op te nemen leningen en leasing	61	122	110	78	152	255	25,6%
Terugvordering van aflossingen	7	17	17	18	16	16	25,2%
Budgetair resultaat van het boekjaar	-107	19	42	5	-18	-109	36,3%

	Gewest (E)						
	Rekeningen					Budget	Evolutie
	2018	2019	2020	2021	2022	2023	
Exploitatiesaldo	220	253	276	247	191	129	-3,5%
Uitgaven (*)	1.667	1.659	1.573	1.649	1.797	1.994	1,9%
Ontvangsten (*)	1.886	1.913	1.849	1.896	1.988	2.123	1,3%
Investeringsaldo	-235	-239	-230	-221	-255	-459	-2,0%
Uitgaven	373	342	339	328	353	643	-1,4%
Ontvangsten	138	103	109	107	98	184	-8,1%
Saldo exploitatie en investeringen	-15	15	45	26	-64	-330	-42,9%
Financieringssaldo	-46	-5	-13	-36	36	172	28,9%
Uitgaven	155	149	128	136	129	141	-4,5%
Periodieke aflossingen	105	106	108	105	105	108	-0,1%
Niet-periodieke aflossingen	9	9	3	3	3	12	-26,0%
Toegestane leningen	38	34	17	28	22	21	-13,0%
Ontvangsten	104	143	115	100	164	314	12,0%
Op te nemen leningen en leasing	87	123	100	85	146	295	13,8%
Terugvordering van aflossingen	16	20	15	14	14	15	-2,9%
Budgetair resultaat van het boekjaar	-62	9	33	-10	-29	-157	17,4%

€/inw

Evolutie van de exploitatierekening

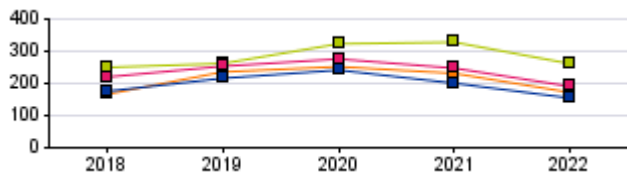

BRECHT

Cluster (E)

€/inw

Evolutie van de investeringsrekening

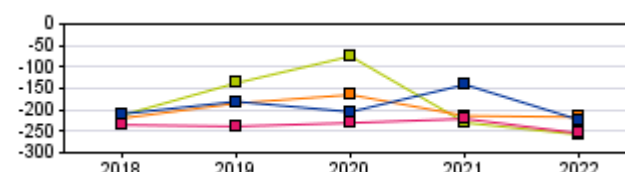

Provincie (E)

Gewest (E)



€/inw

BRECHT

Cluster (E)

	Rekeningen					Budget	Evolutie	Rekeningen					Budget	Evolutie
	2018	2019	2020	2021	2022	2023	2018-2022	2018	2019	2020	2021	2022	2023	
Beschikbaar budgettair resultaat	323	363	494	628	563	28	14,8%	499	526	540	496	448	99	-2,7%
Budgettair resultaat van het boekjaar	-53	42	160	142	-55	-227	-1,1%	-86	36	38	-39	-41	-107	17,1%
Gecumuleerd resultaat vorig boekjaar	377	321	360	515	650	289	14,6%	585	500	531	566	523	237	-2,8%
Gecumuleerd budgettair resultaat	323	363	521	657	594	62	16,4%	499	535	569	527	482	130	-0,9%
Onbeschikbare gelden	0	0	27	29	32	34		0	9	29	31	34	30	
Autofinancieringsmarge	160	175	236	252	202	9	6,1%	85	154	162	149	94	61	2,6%
Exploitatiesaldo	250	262	323	328	261	65	1,1%	166	236	252	231	172	136	0,9%
Netto-periodieke aflossingen	90	87	87	76	59	55	-10,1%	81	81	90	82	78	75	-1,0%
Autofinancieringsmarge / Gecorr Ontvangsten	11,8%	12,6%	17,5%	18,6%	14,2%	0,6%	4,9%	5,7%	9,9%	11,0%	9,9%	6,0%	3,6%	1,1%
Belastingen / Gecorr Uitgaven	53,8%	57,9%	59,1%	59,8%	55,6%	48,1%	0,8%	54,1%	60,0%	63,6%	60,5%	57,2%	58,5%	1,4%
Onsamendrukbare Gecorr Uitg / Gecorr Ontv	54,4%	54,5%	55,9%	54,6%	55,6%	66,8%	0,5%	58,1%	57,2%	60,5%	60,2%	60,9%	62,8%	1,2%

Provincie (E)

Gewest (E)

	Rekeningen					Budget	Evolutie	Rekeningen					Budget	Evolutie
	2018	2019	2020	2021	2022	2023	2018-2022	2018	2019	2020	2021	2022	2023	
Beschikbaar budgettair resultaat	449	460	475	480	455	107	0,4%	594	594	606	598	557	125	-1,6%
Budgettair resultaat van het boekjaar	-107	19	42	5	-18	-109	36,3%	-62	9	33	-10	-29	-157	17,4%
Gecumuleerd resultaat vorig boekjaar	556	446	461	501	505	243	-2,4%	656	589	599	628	614	309	-1,7%
Gecumuleerd budgettair resultaat	449	464	503	506	487	134	2,0%	594	598	631	619	585	152	-0,4%
Onbeschikbare gelden	0	5	28	26	31	27		0	4	25	20	28	27	
Autofinancieringsmarge	96	142	167	127	82	44	-4,1%	132	165	185	159	103	39	-6,0%
Exploitatiesaldo	175	216	241	201	154	122	-3,1%	220	253	276	247	191	129	-3,5%
Netto-periodieke aflossingen	79	74	75	74	73	79	-2,0%	88	88	91	89	88	90	-0,1%
Autofinancieringsmarge / Gecorr Ontvangsten	5,8%	8,4%	10,1%	7,5%	4,6%	2,3%	-5,6%	7,4%	9,2%	10,6%	8,9%	5,5%	2,0%	-7,1%
Belastingen / Gecorr Uitgaven	49,1%	53,0%	55,6%	52,9%	51,3%	52,6%	1,1%	49,5%	53,3%	55,9%	53,3%	51,1%	52,0%	0,8%
Onsamendrukbare Gecorr Uitg / Gecorr Ontv	57,2%	56,1%	58,8%	59,3%	59,9%	61,9%	1,2%	56,5%	55,6%	58,7%	58,6%	59,5%	62,2%	1,3%

Spaarquote

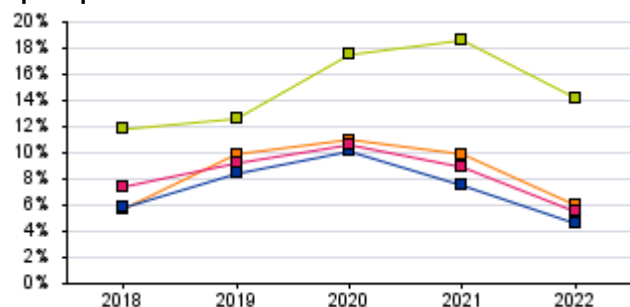

Dekkingsgraad v/d uitgaven

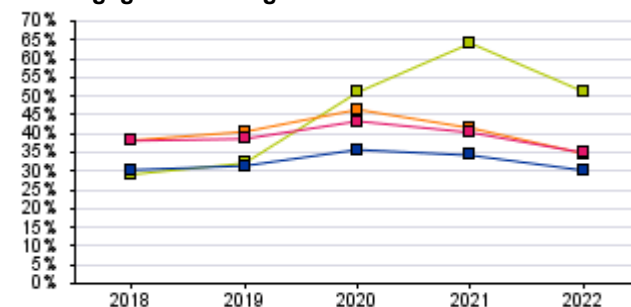

AFM (Rekening 2022)

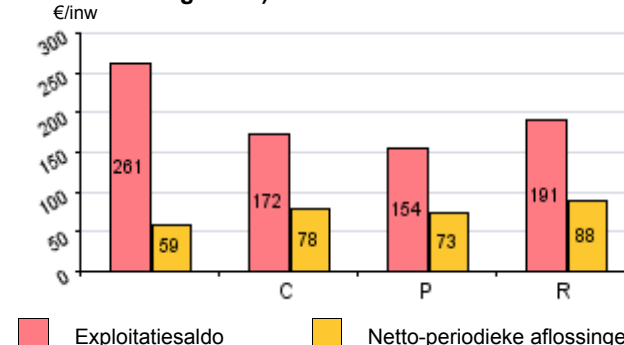

BRECHT

Cluster (E)

Provincie (E)

Gewest (E)

Exploitatiesaldo

Netto-periodieke aflossingen



Verdeling van het budgettair resultaat van het boekjaar (2022)

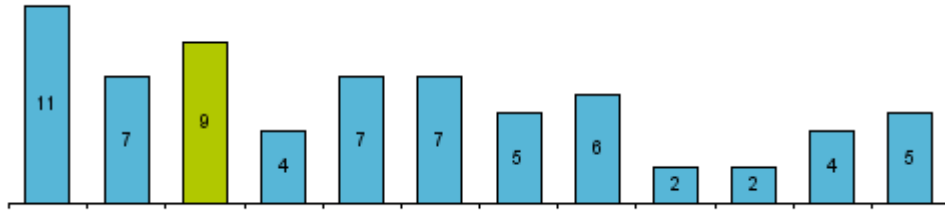

Provincie

Verdeling van het gecumuleerd budgettair resultaat (2022)

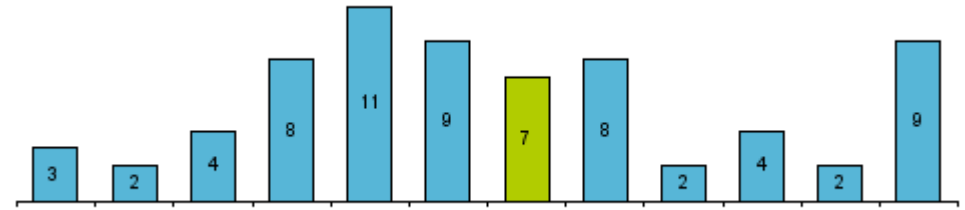

Provincie

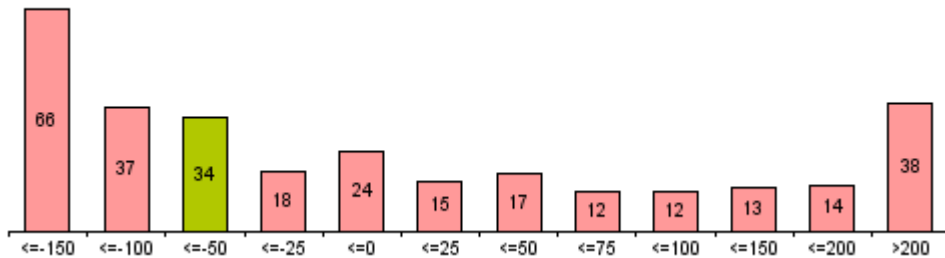

Gewest

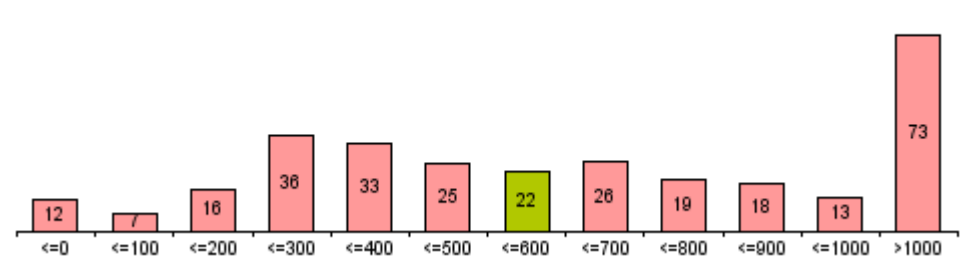

Gewest

Autofinancieringsmarge (Eur/inw) (2022)

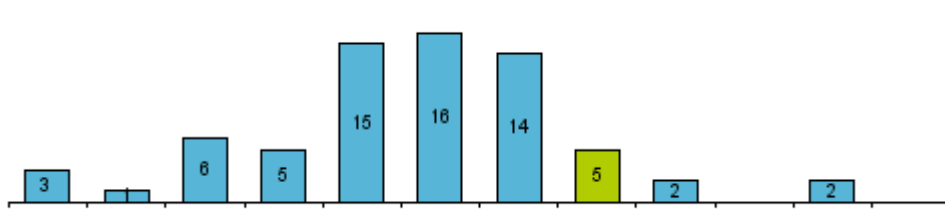

Provincie

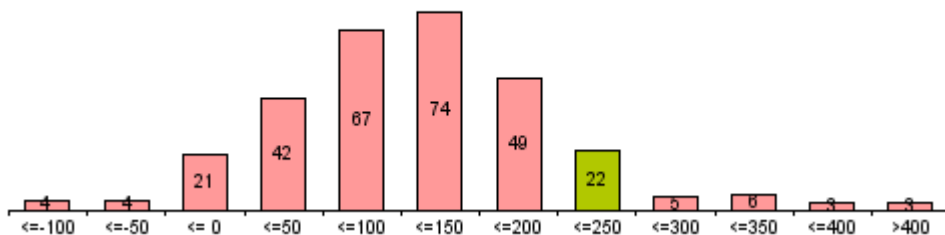

Gewest

Autofinancieringsmarge (Eur/inw) (2022)

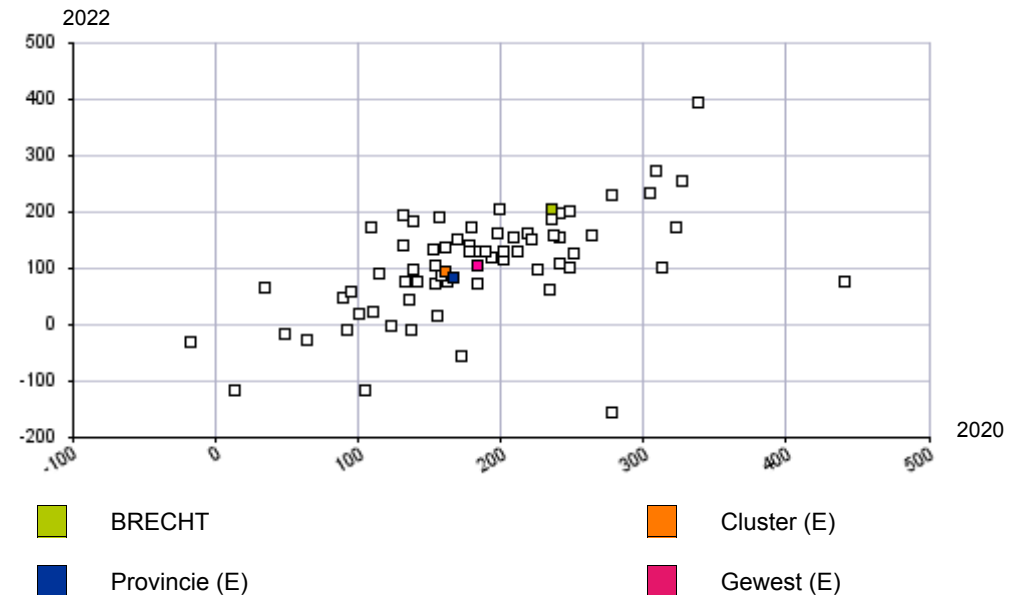



Dekkingsgraad van de belastingen

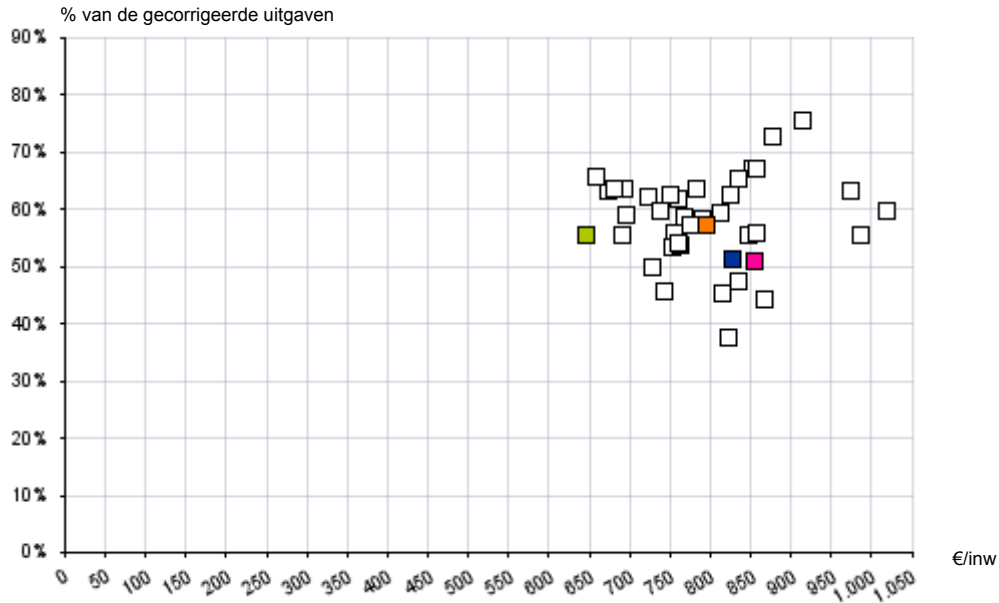

Dekkingsgraad van de ontvangen werkingssubsidies (excl. onderwijs)

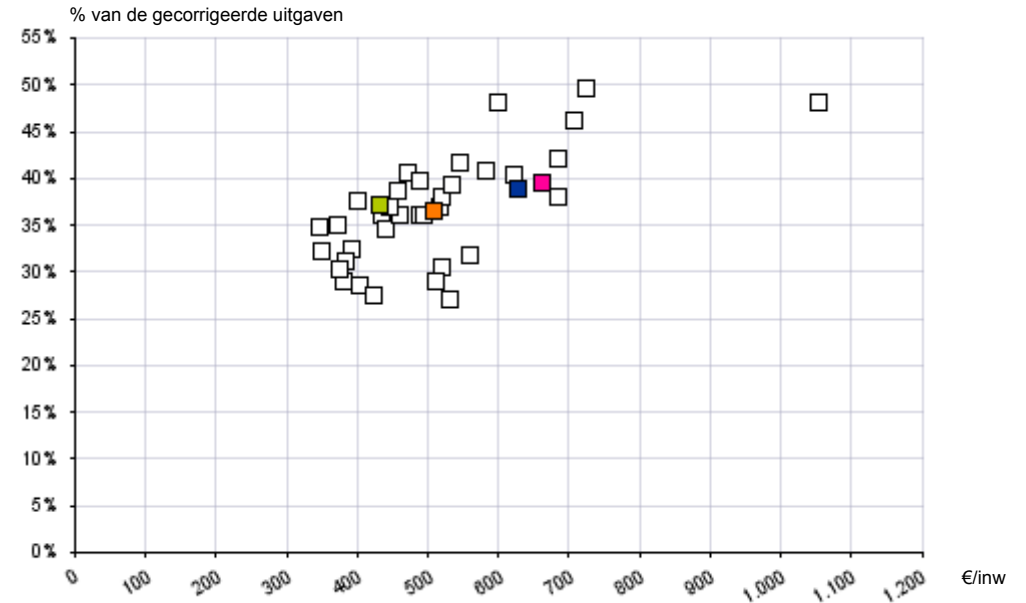

Dekkingsgraad van de uitgaven door reserves

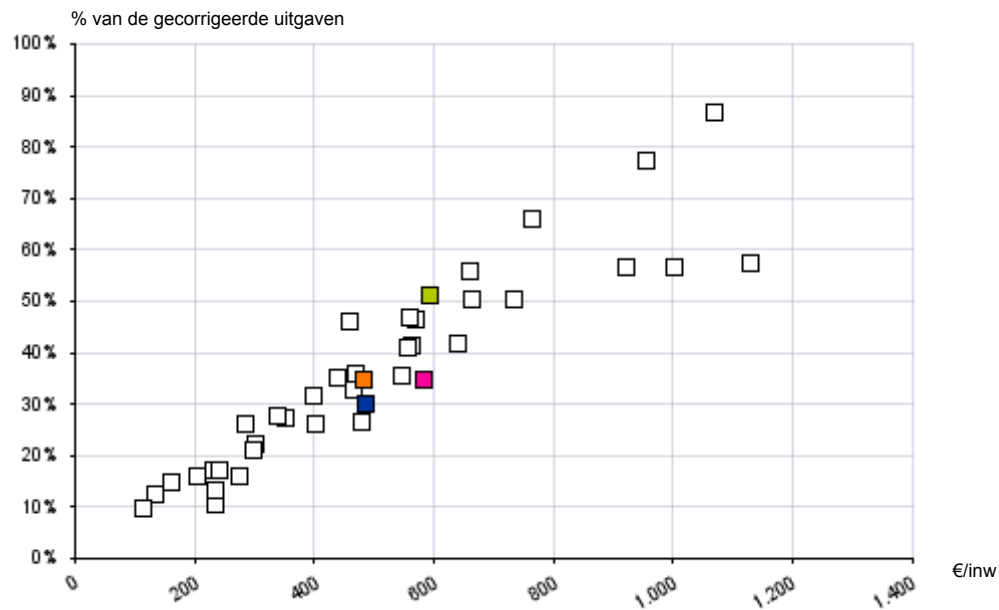

Autofinancieringsmarge

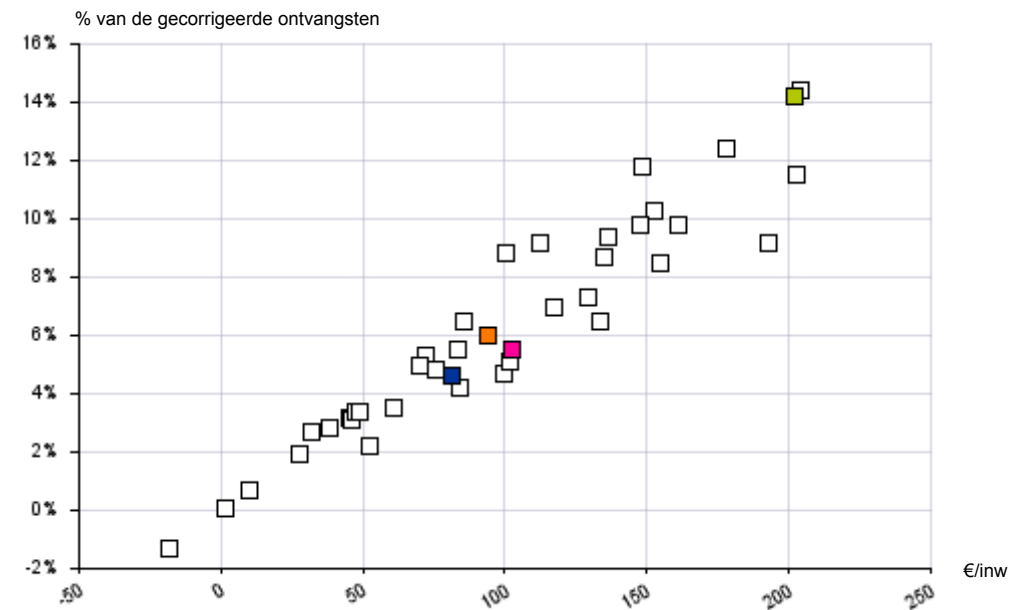

BRECHT

Cluster (E)

Provincie (E)

Gewest (E)



€/inw

BRECHT**Gecorrigeerde autofinancieringsmarge (Gem.+ OCMW)**

Rekeningen

Budget

2018 2019 2020 2021 2022 2023

I. Autofinancieringsmarge	160	175	236	252	202	9
II. Correctie op de periodieke aflossingen (a-b)		35	43	29	20	59
a. Periodieke aflossingen conform de verbintenissen		91	91	80	62	59
b. Gecorrigeerde aflossingen o.b.v. de financiële schulden		55	48	51	43	0
III. Gecorrigeerde autofinancieringsmarge (I+II)		210	279	281	222	68

Geconsolideerd financieel evenwicht**Totale autofinancieringsmarge**

Gemeente en OCMW

160	175	236	252	202	9
160	175	236	252	202	9

Geconsolideerde schuld**Totale schuld ten laste van de groep**

Gemeente en OCMW

696	600	641	539	471	0
696	600	641	539	471	0

Geconsolideerde personeelskosten

Totaal personeel Gemeente en OCMW

Totaal personeel AGB

Totaal bezoldigingen en lonen

Gemeente en OCMW

232	234	227	233	233	233
556	566	582	591	641	770
556	566	582	591	641	770



€/inw

BRECHT

	Rekeningen					Budget	Evolutie 2018-2022
	2018	2019	2020	2021	2022	2023	
Schuld LT (gemeente en OCMW)	696	600	641	539	471	0	-9,3%
Leningen	696	600	508	427	364	0	-15,0%
Leasingschuld	0	0	133	112	107	0	
Schuldenlast EA	118	110	109	91	74	70	-11,0%
Netto-aflossingen van schulden	90	87	87	76	59	55	-10,1%
Netto-intrestlasten van schulden	28	24	21	15	15	15	-14,1%
Schuldtoestand							
Schuldenlast EA / gecorrigeerde ontvangsten	8,6%	7,9%	8,1%	6,7%	5,2%	4,9%	-12,0%
Schuldenlast EA / financieel draagvlak	42,4%	38,7%	31,6%	26,6%	26,7%	88,4%	-10,9%
Schuld LT / financieel draagvlak	2,51	2,10	1,86	1,57	1,70	0,00	-9,2%
Schuld ratio	0,51	0,43	0,48	0,40	0,33	0,00	-10,3%

Cluster (E)

	Rekeningen					Budget	Evolutie 2018-2022
	2018	2019	2020	2021	2022	2023	
Schuld LT (gemeente en OCMW)	1.063	1.087	1.036	988	977	0	-2,1%
Leningen	986	975	910	845	835	0	-4,1%
Leasingschuld	77	111	126	142	142	0	16,5%
Schuldenlast EA	109	107	114	105	100	101	-2,1%
Netto-aflossingen van schulden	81	81	90	82	78	75	-1,0%
Netto-intrestlasten van schulden	27	26	24	23	22	26	-5,5%
Schuldtoestand							
Schuldenlast EA / gecorrigeerde ontvangsten	7,4%	6,9%	7,7%	7,0%	6,4%	5,9%	-3,5%
Schuldenlast EA / financieel draagvlak	56,2%	41,0%	41,3%	41,3%	51,5%	62,3%	-2,1%
Schuld LT / financieel draagvlak	5,50	4,16	3,75	3,89	5,05	0,00	-2,1%
Schuld ratio	0,72	0,70	0,70	0,66	0,63	0,00	-3,5%

Provincie (E)

	Rekeningen					Budget	Evolutie 2018-2022
	2018	2019	2020	2021	2022	2023	
Schuld LT (gemeente en OCMW)	1.078	1.096	1.097	1.075	1.125	0	1,1%
Leningen	971	958	956	932	970	0	0,0%
Leasingschuld	107	138	141	143	155	0	9,7%
Schuldenlast EA	107	100	98	96	95	108	-2,9%
Netto-aflossingen van schulden	79	74	75	74	73	79	-2,0%
Netto-intrestlasten van schulden	28	26	24	22	22	29	-5,5%
Schuldtoestand							
Schuldenlast EA / gecorrigeerde ontvangsten	6,5%	5,9%	6,0%	5,7%	5,4%	5,6%	-4,4%
Schuldenlast EA / financieel draagvlak	52,6%	41,2%	37,1%	43,1%	53,8%	71,1%	0,6%
Schuld LT / financieel draagvlak	5,30	4,54	4,13	4,83	6,37	0,00	4,7%
Schuld ratio	0,65	0,65	0,66	0,64	0,64	0,00	-0,5%

Gewest (E)

	Rekeningen					Budget	Evolutie 2018-2022
	2018	2019	2020	2021	2022	2023	
Schuld LT (gemeente en OCMW)	1.200	1.201	1.186	1.156	1.186	0	-0,3%
Leningen	1.114	1.092	1.050	1.004	1.026	0	-2,0%
Leasingschuld	86	109	136	152	159	0	16,6%
Schuldenlast EA	120	118	119	114	113	120	-1,5%
Netto-aflossingen van schulden	88	88	91	89	88	90	-0,1%
Netto-intrestlasten van schulden	32	30	27	25	25	30	-5,9%
Schuldtoestand							
Schuldenlast EA / gecorrigeerde ontvangsten	6,7%	6,5%	6,8%	6,4%	6,0%	6,0%	-2,7%
Schuldenlast EA / financieel draagvlak	47,6%	41,6%	39,2%	41,9%	52,3%	75,5%	2,4%
Schuld LT / financieel draagvlak	4,77	4,24	3,87	4,24	5,50	0,00	3,6%
Schuld ratio	0,67	0,67	0,68	0,65	0,64	0,00	-1,5%

Evolutie van de schuld LT tlv bestuur

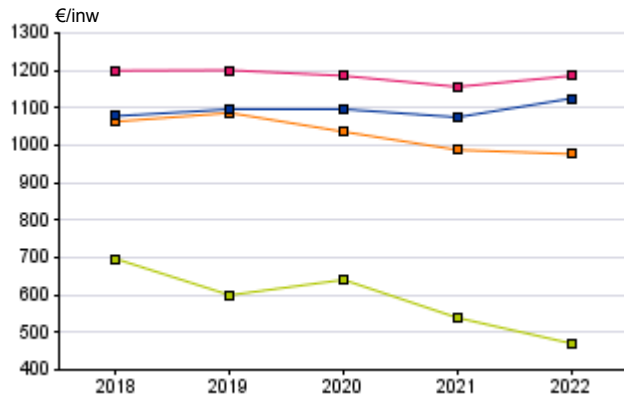

Evolutie van de schuldenlast

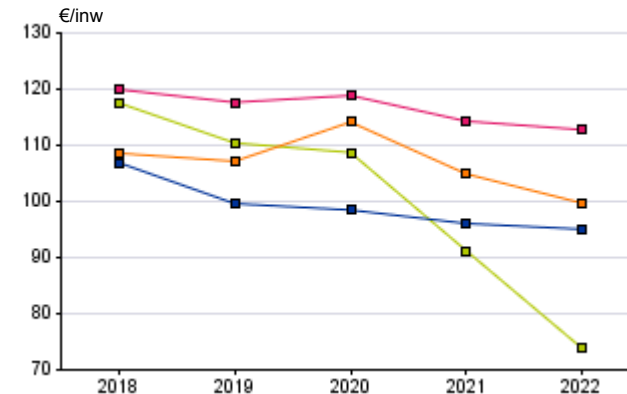

Gewicht van de schuldenlast (2022)

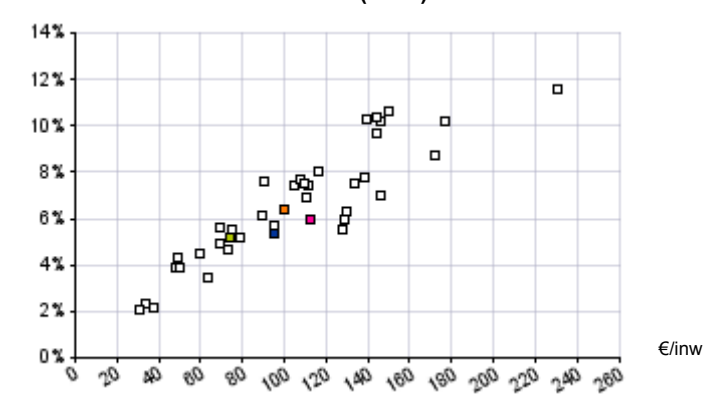

■ BRECHT

■ Cluster (E)

■ Provincie (E)

■ Gewest (E)



€/inw

BRECHT

	Rekeningen					Budget	Evolutie 2018-2022
	2018	2019	2020	2021	2022	2023	
Schuld LT (gemeente)	613	526	442	369	313	0	-15,5%
Leningen	613	526	442	369	313	0	-15,5%
Leasingschuld	0	0	0	0	0	0	
Schuldenlast EA	105	100	96	79	61	57	-12,8%
Netto-aflossingen van schulden	80	78	78	64	48	44	-12,1%
Netto-intrestlasten van schulden	25	22	18	15	13	13	-14,9%
Schuldtoestand							
Schuldenlast EA / gecorrigeerde ontvangsten	10,8%	9,9%	9,3%	7,5%	5,6%	5,1%	-15,3%
Schuldenlast EA / financieel draagvlak	43,6%	41,6%	26,1%	20,1%	17,4%	26,3%	-20,5%
Schuld LT / financieel draagvlak	2,54	2,20	1,20	0,94	0,90	0,00	-22,9%
Schuld ratio	0,63	0,52	0,43	0,35	0,29	0,00	-17,8%

Cluster (E)

	Rekeningen					Budget	Evolutie 2018-2022
	2018	2019	2020	2021	2022	2023	
Schuld LT (gemeente)	880	912	876	840	844	0	-1,0%
Leningen	837	832	779	724	725	0	-3,5%
Leasingschuld	43	80	97	116	119	0	29,1%
Schuldenlast EA	95	93	100	92	88	88	-1,9%
Netto-aflossingen van schulden	73	72	80	73	70	66	-1,0%
Netto-intrestlasten van schulden	22	21	20	19	18	22	-5,0%
Schuldtoestand							
Schuldenlast EA / gecorrigeerde ontvangsten	8,5%	7,7%	8,1%	7,4%	6,8%	6,3%	-5,3%
Schuldenlast EA / financieel draagvlak	56,9%	36,8%	29,3%	28,5%	31,5%	31,3%	-13,8%
Schuld LT / financieel draagvlak	5,29	3,59	2,57	2,60	3,03	0,00	-13,0%
Schuld ratio	0,79	0,75	0,71	0,67	0,66	0,00	-4,5%

Provincie (E)

	Rekeningen					Budget	Evolutie 2018-2022
	2018	2019	2020	2021	2022	2023	
Schuld LT (gemeente)	843	883	899	891	959	0	3,3%
Leningen	790	793	796	782	834	0	1,4%
Leasingschuld	53	90	104	109	125	0	23,7%
Schuldenlast EA	87	84	85	83	82	94	-1,4%
Netto-aflossingen van schulden	66	65	67	66	65	70	-0,4%
Netto-intrestlasten van schulden	21	19	18	16	17	24	-5,0%
Schuldtoestand							
Schuldenlast EA / gecorrigeerde ontvangsten	7,0%	6,4%	6,3%	6,0%	5,7%	6,1%	-4,8%
Schuldenlast EA / financieel draagvlak	47,5%	35,7%	24,6%	26,2%	28,8%	34,5%	-11,8%
Schuld LT / financieel draagvlak	4,61	3,75	2,61	2,83	3,37	0,00	-7,6%
Schuld ratio	0,68	0,68	0,67	0,65	0,67	0,00	-0,3%

Gewest (E)

	Rekeningen					Budget	Evolutie 2018-2022
	2018	2019	2020	2021	2022	2023	
Schuld LT (gemeente)	940	961	960	942	988	0	1,2%
Leningen	894	884	853	816	853	0	-1,2%
Leasingschuld	46	78	107	126	135	0	30,7%
Schuldenlast EA	103	102	101	99	97	104	-1,3%
Netto-aflossingen van schulden	77	78	80	79	78	79	0,1%
Netto-intrestlasten van schulden	25	23	22	20	20	25	-5,9%
Schuldtoestand							
Schuldenlast EA / gecorrigeerde ontvangsten	7,7%	7,3%	7,2%	6,8%	6,4%	6,4%	-4,4%
Schuldenlast EA / financieel draagvlak	46,1%	38,1%	26,8%	27,5%	30,4%	34,9%	-9,9%
Schuld LT / financieel draagvlak	4,23	3,60	2,52	2,62	3,08	0,00	-7,6%
Schuld ratio	0,71	0,69	0,67	0,65	0,65	0,00	-1,9%

Evolutie van de schuld LT tlv gemeente

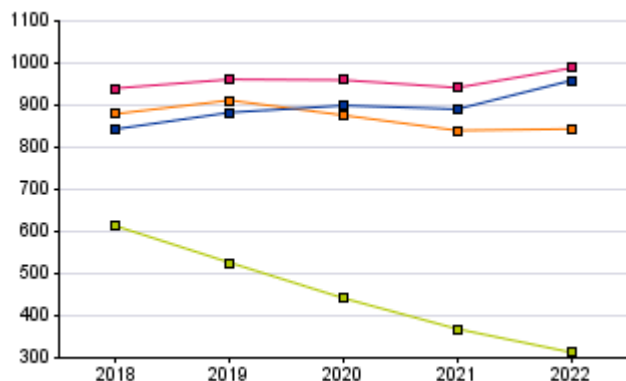

Evolutie van de schuldenlast

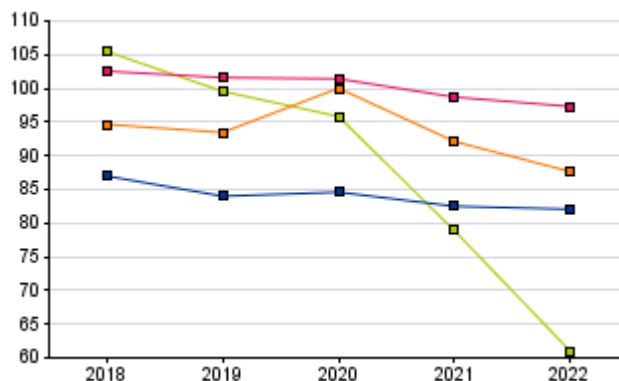

Gewicht van de schuldenlast (2022)

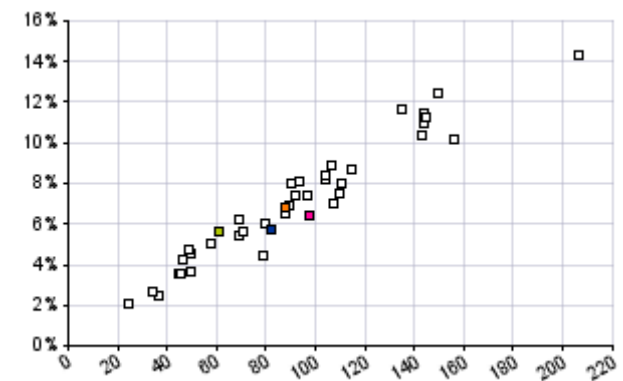

■ BRECHT

■ Cluster (E)

■ Provincie (E)

■ Gewest (E)



€/inw

BRECHT

	Rekeningen					Budget	Evolutie 2018-2022
	2018	2019	2020	2021	2022	2023	
Schuld LT (OCMW)	83	74	199	171	158	0	17,3%
Leningen	83	74	66	58	50	0	-11,9%
Leasingschuld	0	0	133	112	107	0	
Schuldenlast EA	12	11	13	12	13	13	1,5%
Netto-aflossingen van schulden	10	9	10	12	11	11	2,7%
Netto-intrestlasten van schulden	2	2	3	0	2	2	-5,4%
Schuldtoestand							
Schuldenlast EA / gecorrigeerde ontvangsten	3,2%	2,8%	4,1%	4,2%	4,0%	4,4%	5,6%
Schuldenlast EA / financieel draagvlak	33,9%	23,5%	-57,7%	-25,0%	-17,4%	-9,8%	-225,9%
Schuld LT / financieel draagvlak	2,34	1,59	-8,90	-3,47	-2,14	0,00	-230,7%
Schuld ratio	0,22	0,19	0,63	0,58	0,49	0,00	22,1%

Cluster (E)

	Rekeningen					Budget	Evolutie 2018-2022
	2018	2019	2020	2021	2022	2023	
Schuld LT (OCMW)	184	175	160	148	133	0	-7,8%
Leningen	149	143	131	122	110	0	-7,4%
Leasingschuld	35	32	29	26	23	0	-9,3%
Schuldenlast EA	14	14	14	13	12	13	-3,6%
Netto-aflossingen van schulden	9	9	10	9	8	9	-1,3%
Netto-intrestlasten van schulden	5	5	4	4	4	4	-8,1%
Schuldtoestand							
Schuldenlast EA / gecorrigeerde ontvangsten	3,9%	4,0%	5,7%	5,1%	4,4%	4,2%	3,0%
Schuldenlast EA / financieel draagvlak	51,5%	178,1%	-21,7%	-18,5%	-14,1%	-10,4%	-222,8%
Schuld LT / financieel draagvlak	6,80	22,73	-2,46	-2,14	-1,56	0,00	-222,2%
Schuld ratio	0,51	0,52	0,65	0,59	0,48	0,00	-1,5%

Provincie (E)

	Rekeningen					Budget	Evolutie 2018-2022
	2018	2019	2020	2021	2022	2023	
Schuld LT (OCMW)	235	214	197	184	167	0	-8,2%
Leningen	181	165	160	151	136	0	-6,8%
Leasingschuld	54	49	37	34	30	0	-13,4%
Schuldenlast EA	20	16	14	14	13	13	-10,1%
Netto-aflossingen van schulden	13	9	8	8	8	8	-12,0%
Netto-intrestlasten van schulden	7	6	6	6	5	5	-7,0%
Schuldtoestand							
Schuldenlast EA / gecorrigeerde ontvangsten	4,8%	4,0%	4,4%	4,3%	3,9%	3,5%	-5,4%
Schuldenlast EA / financieel draagvlak	98,0%	261,6%	-17,5%	-14,8%	-12,0%	-11,0%	-220,7%
Schuld LT / financieel draagvlak	11,55	35,78	-2,49	-2,01	-1,54	0,00	-220,9%
Schuld ratio	0,57	0,55	0,63	0,59	0,49	0,00	-3,4%

Gewest (E)

	Rekeningen					Budget	Evolutie 2018-2022
	2018	2019	2020	2021	2022	2023	
Schuld LT (OCMW)	259	239	226	215	198	0	-6,5%
Leningen	220	208	198	188	174	0	-5,7%
Leasingschuld	40	31	28	26	24	0	-12,0%
Schuldenlast EA	17	16	17	16	15	16	-2,9%
Netto-aflossingen van schulden	11	10	12	10	10	11	-0,9%
Netto-intrestlasten van schulden	7	6	6	6	5	5	-6,2%
Schuldtoestand							
Schuldenlast EA / gecorrigeerde ontvangsten	3,9%	3,9%	5,4%	4,8%	4,4%	4,3%	2,9%
Schuldenlast EA / financieel draagvlak	58,9%	100,2%	-23,4%	-18,0%	-14,7%	-11,4%	-222,5%
Schuld LT / financieel draagvlak	8,78	14,94	-2,99	-2,48	-1,88	0,00	-222,0%
Schuld ratio	0,58	0,58	0,70	0,66	0,56	0,00	-0,9%

Evolutie van de schuld LT tlv OCMW

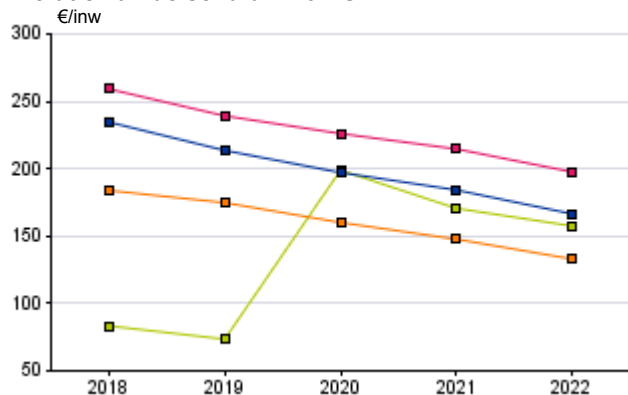

Evolutie van de schuldenlast

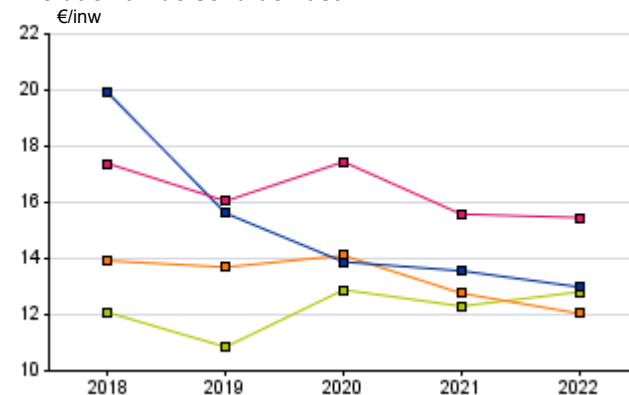

Gewicht van de schuldenlast (2022)

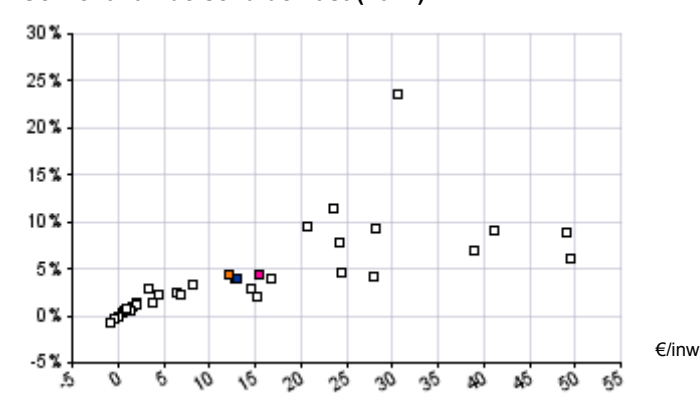

■ BRECHT

■ Cluster (E)

■ Provincie (E)

■ Gewest (E)



€/inw

BRECHT

	Meerjarenplan						Evolutie 2023-2028
	2023	2024	2025	2026	2027	2028	
Exploitatierekening	65	84	84	109			
Uitgaven	1.420	1.456	1.474				
Ontvangsten	1.485	1.540	1.584				
Investeringsrekening	-460	-330	-115				
Uitgaven	499	353	130				
Ontvangsten	39	23	15				
Financiering	168	245	23				
Uitgaven	59	65	72				
Periodieke aflossingen	59	65	72				
Ontvangsten	227	310	96				
Op te nemen leningen en leasings	194	306	92				
Budgettair resultaat van het boekjaar	-227	-1	18				
Gecumuleerd resultaat vorig boekjaar	289	62	61				
Gecumuleerd budgettair resultaat	62	61	79				
Onbeschikbare gelden	34	36	39				
Beschikbaar budgettair resultaat	95	97	118				
Autofinancieringsmarge	9	23	40				
Exploitatiesaldo	65	84	109				
Netto-periodieke aflossingen	55	61	69				

Evolutie van de exploitatierekening (Eur/inw)

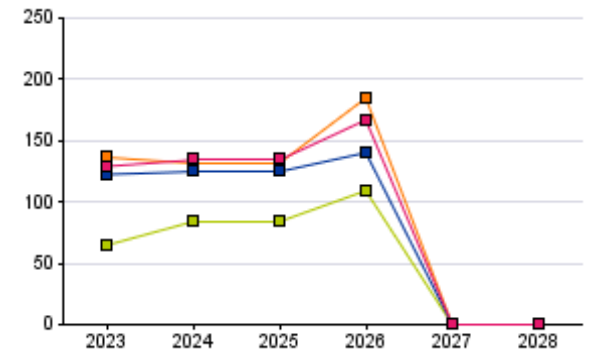

Evolutie van de investeringsrekening (Eur/inw)

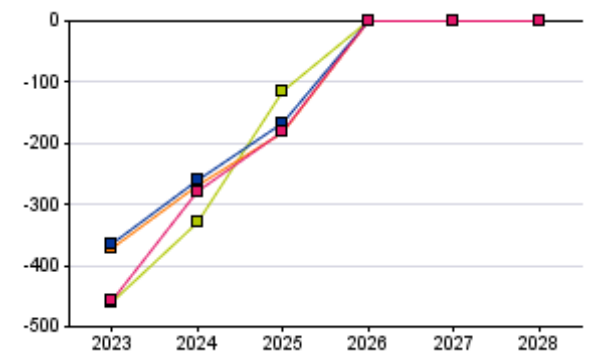

Evolutie autofinancieringsmarge (Eur/inw)



Cluster (E)	Provincie (E)	Gewest (E)
--------------------	----------------------	-------------------

	Cluster (E)			Provincie (E)			Gewest (E)		
	2023	2028	Evolutie 2023-2028	2023	2028	Evolutie 2023-2028	2023	2028	Evolutie 2023-2028
Exploitatierekening	136			122			129		
Uitgaven	1.707			1.956			1.994		
Ontvangsten	1.844			2.079			2.123		
Investeringsrekening	-372			-364			-457		
Uitgaven	543			552			643		
Ontvangsten	171			188			185		
Financiering	128			140			172		
Uitgaven	95			138			141		
Periodieke aflossingen	87			99			108		
Ontvangsten	224			279			314		
Op te nemen leningen en leasings	209			255			295		
Budgettair resultaat van het boekjaar	-107			-102			-156		
Gecumuleerd resultaat vorig boekjaar	237			243			309		
Gecumuleerd budgettair resultaat	130			141			153		
Onbeschikbare gelden	30			27			27		
Beschikbaar budgettair resultaat	160			167			181		
Autofinancieringsmarge	61			44			39		
Exploitatiesaldo	136			122			129		
Netto-periodieke leningsuitgaven	75			79			90		



€/inw

	BRECHT							Cluster (E)						
	Rekeningen					Budget	Evolutie	Rekeningen					Budget	Evolutie
	2018	2019	2020	2021	2022	2023	2018-2022	2018	2019	2020	2021	2022	2023	2018-2022
ESR-Vorderingensaldo	51	125	255	223	7	-363	-39,3%	-58	72	84	12	-12	-237	32,0%
Totale ontvangsten volgens ESR-normen	1.414	1.446	1.413	1.543	1.506	1.556	1,6%	1.674	1.779	1.687	1.683	1.790	2.021	1,7%
Totale ontvangsten volgens BBC-normen	1.417	1.455	1.414	1.543	1.506	1.751	1,5%	1.758	1.877	1.754	1.738	1.856	2.238	1,4%
Opname van leningen en leasings	4	8	0	0	0	194		75	94	58	51	55	209	-7,4%
Verkopen van financiële vaste activa	0	0	0	0	0	0	-53,6%	5	2	6	2	9	6	13,9%
Verrichtingen niet opgenomen in ESR	0	0	0	0	0	0		3	3	3	2	2	2	-3,7%
Totale uitgaven volgens ESR-normen	1.362	1.322	1.159	1.320	1.499	1.919	2,4%	1.732	1.707	1.602	1.672	1.802	2.258	1,0%
Totale uitgaven volgens BBC-normen	1.471	1.413	1.253	1.401	1.561	1.978	1,5%	1.844	1.842	1.716	1.777	1.897	2.345	0,7%
Kapitaalaflossingen	94	91	91	80	62	59	-9,7%	108	122	100	99	95	86	-3,2%
Investeringen in financiële vaste activa	14	1	3	0	0	0		4	13	14	6	0	1	-41,7%
Verrichtingen niet opgenomen in ESR	0	0	0	0	0	0		0	0	0	0	0	0	-67,8%

	Provincie (E)							Gewest (E)						
	Rekeningen					Budget	Evolutie	Rekeningen					Budget	Evolutie
	2018	2019	2020	2021	2022	2023	2018-2022	2018	2019	2020	2021	2022	2023	2018-2022
ESR-Vorderingensaldo	-35	31	37	13	-69	-266	-18,9%	-4	28	61	21	-57	-334	-91,2%
Totale ontvangsten volgens ESR-normen	1.874	1.940	1.923	1.975	2.037	2.274	2,1%	2.012	2.018	1.964	2.017	2.103	2.321	1,1%
Totale ontvangsten volgens BBC-normen	1.947	2.082	2.043	2.062	2.185	2.538	2,9%	2.129	2.159	2.073	2.103	2.250	2.621	1,4%
Opname van leningen en leasings	68	132	106	79	140	256	19,9%	100	130	95	78	139	292	8,6%
Verkopen van financiële vaste activa	0	3	7	2	3	2	69,9%	11	5	9	2	3	3	-25,4%
Verrichtingen niet opgenomen in ESR	6	6	6	6	6	6	-0,3%	6	5	5	5	5	5	-4,6%
Totale uitgaven volgens ESR-normen	1.908	1.909	1.886	1.962	2.106	2.540	2,5%	2.016	1.990	1.904	1.996	2.160	2.655	1,7%
Totale uitgaven volgens BBC-normen	2.054	2.063	2.001	2.058	2.204	2.646	1,8%	2.195	2.150	2.040	2.113	2.280	2.778	1,0%
Kapitaalaflossingen	140	144	91	93	96	106	-9,0%	153	144	109	112	112	120	-7,4%
Investeringen in financiële vaste activa	5	9	23	3	2	0	-24,3%	26	16	27	5	7	3	-27,6%
Verrichtingen niet opgenomen in ESR	0	0	0	0	0	0	7,9%	0	0	0	0	0	0	-24,1%

ESR-Vorderingensaldo en het bud. resultaat

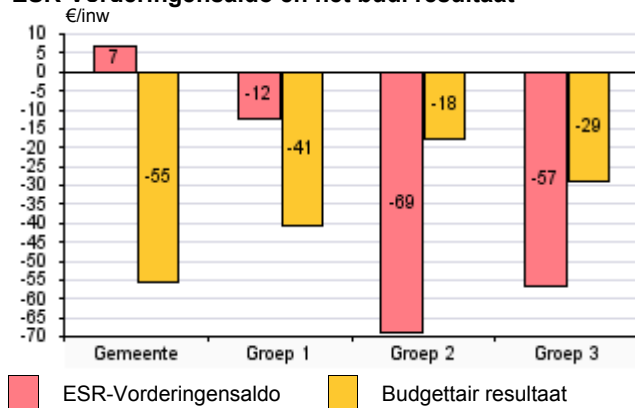

ESR-Vorderingensaldo en de AFM

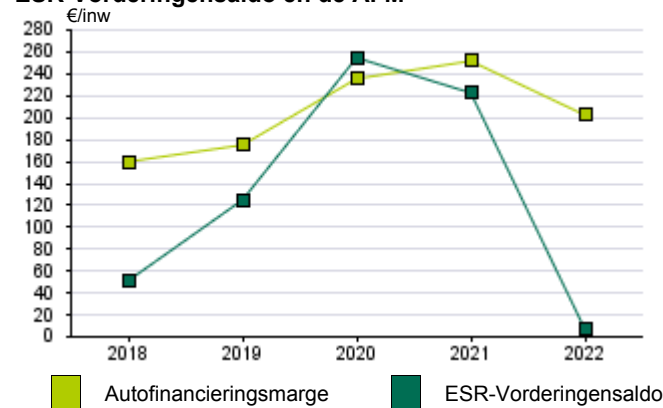

Evolutie ESR-Vorderingensaldo

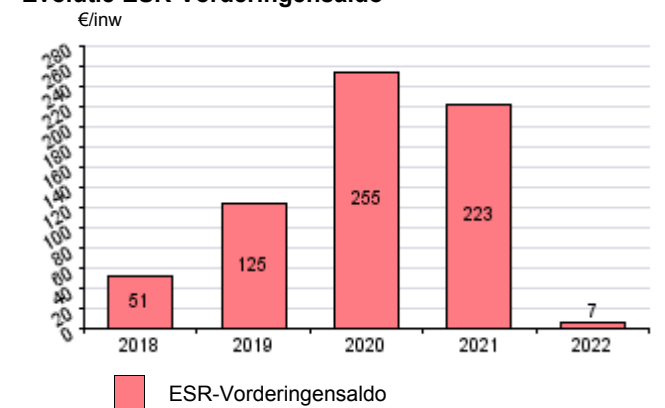



€/inw

BRECHT

	Rekeningen					Budget	Evolutie
	2018	2019	2020	2021	2022	2023	2018-2022
Investeringsverrichtingen	216	141	87	243	284	499	7,1%
Gemeente	208	136	70	119	280	486	7,6%
Investeren in FVA	14	1	3	0	0	0	
Investeren in MVA	176	125	57	102	229	449	6,9%
Investeren in immateriële VA	3	3	5	9	22	17	66,9%
Toegestane investeringssubsidies	15	8	5	7	28	20	16,1%
OCMW	7	5	17	124	4	13	-13,2%
Investeren in FVA	0	0	0	0	0	0	
Investeren in MVA	7	4	17	124	4	7	-10,9%
Investeren in Immateriële VA	1	0	0	0	0	6	
Toegestane investeringssubsidies	0	0	0	0	0	0	
Realisatiegraad van de investeringen	132,6%	62,4%	64,6%	64,6%	59,5%		-18,1%
Investeringsdynamiek							
Investeringsgraad MVA (%)	103,4%	76,0%	28,1%	102,1%	110,5%		1,7%
Investeringssubsidies	3	3	12	10	3	39	1,4%
Gemeente							
Ontvangen investeringssubsidies	0	0	9	7	0	36	
OCMW							
Ontvangen investeringssubsidies	3	3	3	3	3	3	1,4%

Cluster (E)

	Rekeningen					Budget	Evolutie
	2018	2019	2020	2021	2022	2023	2018-2022
Investeringsverrichtingen	295	272	247	257	276	543	-1,6%
Gemeente	267	257	232	244	265	524	-0,2%
Investeren in FVA	1	12	13	6	0	1	-27,2%
Investeren in MVA	246	228	195	213	230	462	-1,7%
Investeren in immateriële VA	5	5	6	9	9	18	13,5%
Toegestane investeringssubsidies	14	11	17	16	26	43	16,6%
OCMW	28	16	15	14	11	19	-20,4%
Investeren in FVA	2	0	0	0	0	0	-75,1%
Investeren in MVA	21	15	15	13	10	16	-16,6%
Investeren in Immateriële VA	0	0	0	0	0	1	-10,6%
Toegestane investeringssubsidies	4	0	0	0	1	1	-34,0%
Realisatiegraad van de investeringen	77,2%	80,4%	51,8%	56,4%	54,5%		-8,3%
Investeringsdynamiek							
Investeringsgraad MVA (%)	157,7%	132,8%	113,0%	144,0%	149,9%		-1,3%
Investeringssubsidies	34	37	24	22	28	82	-4,7%
Gemeente							
Ontvangen investeringssubsidies	33	34	22	18	26	80	-6,3%
OCMW							
Ontvangen investeringssubsidies	1	3	2	3	3	2	23,4%

Provincie (E)

	Rekeningen					Budget	Evolutie
	2018	2019	2020	2021	2022	2023	2018-2022
Investeringsverrichtingen	302	297	326	282	317	552	1,2%
Gemeente	285	283	314	262	299	517	1,2%
Investeren in FVA	5	9	23	3	1	0	-26,9%
Investeren in MVA	256	241	259	226	255	447	0,0%
Investeren in immateriële VA	7	7	8	10	11	19	11,6%
Toegestane investeringssubsidies	17	27	24	24	31	51	16,3%
OCMW	17	13	12	20	18	35	0,6%
Investeren in FVA	0	0	0	0	0	0	8,1%
Investeren in MVA	15	12	11	18	16	31	2,0%
Investeren in Immateriële VA	1	1	1	1	1	1	9,8%
Toegestane investeringssubsidies	2	1	0	0	0	2	-28,4%
Realisatiegraad van de investeringen	65,7%	66,0%	56,1%	55,2%	57,1%		-3,4%
Investeringsdynamiek							
Investeringsgraad MVA (%)	146,0%	130,9%	121,2%	110,2%	154,4%		1,4%
Investeringssubsidies	39	49	42	55	48	91	5,1%
Gemeente							
Ontvangen investeringssubsidies	34	41	35	45	39	81	3,8%
OCMW							
Ontvangen investeringssubsidies	6	7	8	10	9	10	12,1%

Gewest (E)

	Rekeningen					Budget	Evolutie
	2018	2019	2020	2021	2022	2023	2018-2022
Investeringsverrichtingen	373	342	339	328	353	643	-1,4%
Gemeente	334	307	316	305	331	609	-0,2%
Investeren in FVA	23	13	27	5	7	3	-25,6%
Investeren in MVA	283	263	261	268	288	546	0,4%
Investeren in immateriële VA	7	6	6	8	9	18	8,1%
Toegestane investeringssubsidies	22	25	22	24	27	43	6,0%
OCMW	39	35	22	23	22	34	-13,3%
Investeren in FVA	3	3	0	0	0	0	-55,2%
Investeren in MVA	32	27	21	21	20	30	-10,8%
Investeren in Immateriële VA	1	1	0	1	0	1	-14,7%
Toegestane investeringssubsidies	3	4	1	1	1	2	-21,9%
Realisatiegraad van de investeringen	71,4%	67,7%	53,3%	56,1%	55,2%		-6,2%
Investeringsdynamiek							
Investeringsgraad MVA (%)	142,2%	148,7%	133,5%	139,3%	147,1%		0,9%
Investeringssubsidies	41	46	37	47	41	100	0,5%
Gemeente							
Ontvangen investeringssubsidies	32	38	30	40	35	92	2,0%
OCMW							
Ontvangen investeringssubsidies	9	8	7	7	7	8	-5,9%



€/inw	BRECHT			Cluster (E)			Provincie (E)			Gewest (E)		
	Rekeningen		Evolutie	Rekeningen		Evolutie	Rekeningen		Evolutie	Rekeningen		Evolutie
	2021	2022	2021-2022	2021	2022	2021-2022	2021	2022	2021-2022	2021	2022	2021-2022
VLOTTENDE ACTIVA	806	792	-1,7%	735	724	-1,6%	785	792	0,9%	894	899	0,6%
Liquide middelen en geldbeleggingen	677	649	-4,2%	497	471	-5,2%	527	512	-2,8%	606	605	-0,3%
Vorderingen <= 1 jaar	123	138	11,5%	226	241	6,9%	238	259	8,8%	266	272	2,1%
Andere vlottende activa	6	6	-1,1%	13	12	-9,9%	20	22	6,3%	21	23	6,2%
VASTE ACTIVA	4.476	4.452	-0,5%	5.085	5.102	0,3%	5.281	5.339	1,1%	5.782	5.833	0,9%
Vorderingen op LT	412	401	-2,5%	239	227	-5,0%	402	400	-0,4%	287	284	-0,9%
Financiële vaste activa	596	593	-0,4%	956	946	-1,1%	826	836	1,2%	1.201	1.201	0,0%
EVA	0	0		16	16	-0,7%	34	34	-1,2%	59	61	2,7%
IGS	594	592	-0,4%	778	770	-1,1%	715	725	1,5%	874	875	0,2%
OCMW verenigingen	0	0		58	57	-1,9%	51	51	-0,2%	60	59	-1,0%
Andere FVA	2	2	-1,1%	103	103	-0,3%	26	26	0,2%	208	206	-1,0%
Materiële vaste activa	3.453	3.425	-0,8%	3.868	3.904	0,9%	4.015	4.059	1,1%	4.262	4.313	1,2%
Gemeenschapsgoederen	3.332	3.317	-0,4%	3.393	3.439	1,3%	3.615	3.674	1,6%	3.623	3.683	1,7%
Terreinen en gebouwen	2.017	2.076	2,9%	1.981	2.003	1,1%	2.103	2.140	1,8%	2.032	2.053	1,0%
Wegen en overige infrastructuur	1.138	1.075	-5,5%	1.140	1.158	1,6%	1.196	1.201	0,5%	1.291	1.316	1,9%
Installaties, machines en uitrusting	19	16	-16,9%	31	33	5,4%	29	30	3,2%	35	36	2,8%
Meubilair, kantooruitrusting en rol. mat.	34	32	-6,4%	47	49	5,8%	57	57	-0,6%	52	54	3,3%
Leasing en soortgelijke rechten	117	112	-4,2%	147	146	-0,3%	142	155	8,9%	153	161	5,0%
Erfgoed	6	6	-1,1%	48	49	1,6%	88	90	2,3%	60	63	5,9%
Bedrijfsmatige MVA	51	46	-10,0%	221	212	-4,0%	193	183	-4,9%	324	316	-2,3%
Terreinen en gebouwen	40	36	-8,2%	161	156	-3,4%	159	151	-5,0%	281	276	-1,8%
Installaties, machines en uitrusting	6	6	-9,2%	3	3	-1,6%	3	3	1,8%	5	5	-1,3%
Meubilair, kantooruitrusting en rol. mat.	5	4	-24,6%	3	2	-2,2%	2	2	0,1%	3	3	-4,1%
Leasing en soortgelijke rechten	0	0		54	50	-5,8%	29	27	-5,5%	35	33	-6,2%
Andere MVA	71	63	-11,7%	254	253	-0,2%	207	201	-2,7%	315	314	-0,4%
Terreinen en gebouwen	71	63	-11,7%	253	252	-0,3%	206	201	-2,8%	314	313	-0,4%
Roerende goederen	0	0		1	1	27,6%	1	1	33,1%	1	1	2,9%
Immateriële vaste activa	15	32	111,7%	23	25	12,5%	38	44	16,4%	29	31	6,5%
TOTALE ACTIVA	5.282	5.244	-0,7%	5.821	5.826	0,1%	6.065	6.131	1,1%	6.676	6.731	0,8%



BIJLAGE : DETAIL VAN DE LOKALE FISCALITEIT VAN DE GEMEENTE



€/inw

	BRECHT							Cluster (E)						
	Rekeningen					Budget	Evolutie	Rekeningen					Budget	Evolutie
	2018	2019	2020	2021	2022	2023	2018-2022	2018	2019	2020	2021	2022	2023	2018-2022
Aanvullende belastingen	552,0	609,8	591,7	593,8	623,2	636,5	3,1%	642,9	729,1	718,0	702,6	729,3	854,1	3,2%
Opcentiemen op de onroerende voorheffing	214,9	219,4	227,9	228,5	234,6	247,7	2,2%	283,3	290,0	296,5	298,2	309,2	328,4	2,2%
Aanvullende personenbelasting	319,8	371,4	348,7	345,6	371,5	369,9	3,8%	343,8	423,3	405,9	388,4	404,5	508,8	4,1%
Motorrijtuigen	17,3	19,0	15,1	19,6	17,1	18,9	-0,3%	15,7	15,7	15,3	15,7	15,2	16,7	-0,8%
Gewestelijke milieuheffing	0,0	0,0	0,0	0,0	0,0	0,0		0,0	0,0	0,0	0,0	0,0	0,0	
Gewestbelasting verwaarlozing gebouwen	0,0	0,0	0,0	0,0	0,0	0,0		0,0	0,0	0,0	0,0	0,0	0,1	19,0%
Gewestbelasting leegstand bedrijfsruimten	0,0	0,0	0,0	0,0	0,0	0,0		0,0	0,1	0,3	0,2	0,3	0,2	61,0%
Andere aanvullende belastingen	0,0	0,0	0,0	0,0	0,0	0,0		0,0	0,0	0,0	0,0	0,0	0,0	
Belastingen op prestaties	2,5	2,3	0,0	0,0	0,0	0,0		8,1	6,6	5,2	6,2	7,5	7,4	-1,8%
Aansluiting riolering	0,0	0,0	0,0	0,0	0,0	0,0		0,1	0,1	0,3	0,2	0,2	0,2	11,7%
Aansluiting waterleiding	0,0	0,0	0,0	0,0	0,0	0,0		0,0	0,0	0,0	0,0	0,0	0,0	-45,5%
Vervoer personen die overlast veroorzaken	0,0	0,0	0,0	0,0	0,0	0,0		0,0	0,0	0,0	0,0	0,0	0,0	7,6%
Valse alarmmeldingen	0,0	0,0	0,0	0,0	0,0	0,0		0,0	0,0	0,0	0,0	0,0	0,0	
Weghalen in beslag genomen voertuigen	0,0	0,0	0,0	0,0	0,0	0,0		0,0	0,0	0,0	0,0	0,0	0,0	28,8%
Afgifte officiële documenten	2,4	2,3	0,0	0,0	0,0	0,0		3,3	2,1	1,3	2,0	3,0	2,9	-2,1%
Aanvraag omgevingsvergunningen	0,1	0,0	0,0	0,0	0,0	0,0		1,2	1,5	2,3	2,8	2,5	2,8	21,4%
Andere belastingen op afgifte adm. stukken	0,0	0,0	0,0	0,0	0,0	0,0		2,2	1,5	1,2	1,1	1,6	1,5	-7,2%
Andere belastingen op prestaties	0,0	0,0	0,0	0,0	0,0	0,0		1,2	1,3	0,1	0,1	0,1	0,1	-44,6%

	Provincie (E)							Gewest (E)						
	Rekeningen					Budget	Evolutie	Rekeningen					Budget	Evolutie
	2018	2019	2020	2021	2022	2023	2018-2022	2018	2019	2020	2021	2022	2023	2018-2022
Aanvullende belastingen	634,6	690,6	691,4	682,0	714,1	823,9	3,0%	666,2	719,4	715,5	707,1	737,6	841,7	2,6%
Opcentiemen op de onroerende voorheffing	322,0	332,0	346,2	344,0	356,0	382,7	2,5%	349,2	358,9	368,6	368,2	382,4	408,3	2,3%
Aanvullende personenbelasting	295,3	341,4	328,3	319,9	341,0	422,4	3,7%	299,0	342,3	329,5	320,1	337,1	413,9	3,0%
Motorrijtuigen	17,0	17,1	16,5	17,1	16,4	18,1	-0,9%	17,2	17,3	16,5	17,6	16,9	18,5	-0,4%
Gewestelijke milieuheffing	0,1	0,1	0,1	0,1	0,1	0,1	2,4%	0,6	0,8	0,6	0,6	0,8	0,6	10,2%
Gewestbelasting verwaarlozing gebouwen	0,1	0,0	0,2	0,5	0,1	0,3	-2,5%	0,1	0,1	0,1	0,2	0,1	0,2	9,0%
Gewestbelasting leegstand bedrijfsruimten	0,0	0,0	0,2	0,2	0,1	0,1	38,4%	0,2	0,1	0,2	0,2	0,2	0,2	4,2%
Andere aanvullende belastingen	0,0	0,0	0,0	0,2	0,2	0,2	180,1%	0,0	0,0	0,0	0,1	0,1	0,1	39,3%
Belastingen op prestaties	4,8	3,8	3,1	4,0	4,8	4,8	0,0%	6,6	5,4	4,6	5,4	6,5	6,4	-0,3%
Aansluiting riolering	0,0	0,0	0,0	0,0	0,0	0,0	-1,3%	0,1	0,2	0,2	0,2	0,2	0,2	5,0%
Aansluiting waterleiding	0,0	0,0	0,0	0,0	0,0	0,0		0,1	0,0	0,0	0,0	0,0	0,0	-84,5%
Vervoer personen die overlast veroorzaken	0,1	0,0	0,0	0,0	0,1	0,0	-5,3%	0,1	0,1	0,0	0,0	0,0	0,0	-6,9%
Valse alarmmeldingen	0,0	0,0	0,0	0,0	0,0	0,0	9,6%	0,0	0,0	0,0	0,0	0,0	0,0	-26,8%
Weghalen in beslag genomen voertuigen	0,1	0,0	0,2	0,2	0,2	0,2	18,1%	0,1	0,0	0,0	0,0	0,0	0,0	-19,6%
Afgifte officiële documenten	2,7	1,7	1,1	1,5	2,0	2,0	-6,7%	3,4	2,4	1,5	2,1	3,1	2,9	-2,3%
Aanvraag omgevingsvergunningen	0,6	1,0	1,2	1,4	1,4	1,5	23,4%	0,9	1,0	1,6	1,6	1,7	1,7	17,3%
Andere belastingen op afgifte adm. stukken	1,2	0,9	0,5	0,8	1,0	0,9	-4,0%	1,7	1,3	0,9	1,1	1,3	1,3	-7,2%
Andere belastingen op prestaties	0,2	0,2	0,1	0,2	0,1	0,1	-3,8%	0,2	0,3	0,1	0,2	0,2	0,2	-0,5%



€/inw

	BRECHT							Cluster (E)						
	Rekeningen					Budget	Evolutie	Rekeningen					Budget	Evolutie
	2018	2019	2020	2021	2022	2023	2018-2022	2018	2019	2020	2021	2022	2023	2018-2022
Verhaalbelastingen	0,0	0,0	0,0	0,0	0,0	0,0		0,3	0,2	0,1	0,1	0,1	0,1	-20,3%
Verwerving zate	0,0	0,0	0,0	0,0	0,0	0,0		0,0	0,0	0,0	0,0	0,0	0,0	-15,5%
Leggen straten	0,0	0,0	0,0	0,0	0,0	0,0		0,1	0,1	0,0	0,0	0,0	0,0	
Leggen riolen	0,0	0,0	0,0	0,0	0,0	0,0		0,0	0,0	0,0	0,0	0,0	0,0	
Leggen trottoirs	0,0	0,0	0,0	0,0	0,0	0,0		0,0	0,0	0,0	0,0	0,0	0,0	
Leggen inritten in trottoirs	0,0	0,0	0,0	0,0	0,0	0,0		0,0	0,0	0,0	0,0	0,0	0,0	-31,1%
Leggen waterleiding	0,0	0,0	0,0	0,0	0,0	0,0		0,0	0,0	0,0	0,0	0,0	0,0	
Urbanisatiebelasting	0,0	0,0	0,0	0,0	0,0	0,0		0,0	0,0	0,0	0,0	0,0	0,0	
Andere verhaalbelastingen	0,0	0,0	0,0	0,0	0,0	0,0		0,1	0,1	0,1	0,1	0,1	0,1	-5,4%
Belastingen inzake openbare hygiëne	30,2	31,2	0,1	0,2	0,1	0,1	-76,0%	23,6	25,1	25,5	24,5	22,3	21,8	-1,4%
Onderhoud rioolnet	0,0	0,0	0,0	0,0	0,0	0,0		0,0	0,0	0,0	0,0	0,0	0,0	
Op rioolnet aangesloten gebouwen	0,0	0,0	0,0	0,0	0,0	0,0		1,3	1,3	1,5	0,1	0,1	0,2	-52,2%
Op waterleidingsnet aangesloten gebouwen	0,0	0,0	0,0	0,0	0,0	0,0		2,2	2,3	2,3	2,3	2,1	0,0	-1,5%
Ruiming aalputten	0,0	0,0	0,0	0,0	0,0	0,0		0,0	0,0	0,0	0,0	0,0	0,0	
Afkoppelen hemelwater	0,0	0,0	0,0	0,0	0,0	0,0		0,0	0,0	0,0	0,0	0,0	0,0	
Verblijf lijkenhuis	0,0	0,0	0,0	0,0	0,0	0,0		0,0	0,0	0,0	0,0	0,0	0,0	3,8%
Begraving / bijzetting / verstrooiing	0,5	0,5	0,1	0,2	0,1	0,1	-33,9%	0,3	0,3	0,2	0,2	0,2	0,2	-15,3%
Lijkenvervoer	0,0	0,0	0,0	0,0	0,0	0,0		0,0	0,0	0,0	0,0	0,0	0,0	
Graftekens	0,0	0,0	0,0	0,0	0,0	0,0		0,0	0,0	0,0	0,0	0,0	0,0	
Ontgraving	0,1	0,0	0,0	0,0	0,0	0,0		0,0	0,0	0,0	0,0	0,0	0,0	-10,2%
	Provincie (E)							Gewest (E)						
	Rekeningen					Budget	Evolutie	Rekeningen					Budget	Evolutie
	2018	2019	2020	2021	2022	2023	2018-2022	2018	2019	2020	2021	2022	2023	2018-2022
Verhaalbelastingen	1,1	0,9	0,5	0,5	0,5	0,5	-16,7%	0,3	0,3	0,2	0,2	0,2	0,3	-10,8%
Verwerving zate	0,0	0,0	0,0	0,0	0,0	0,0	-15,9%	0,0	0,0	0,0	0,0	0,0	0,0	-6,7%
Leggen straten	0,1	0,1	0,0	0,0	0,0	0,0	-29,2%	0,0	0,0	0,0	0,0	0,0	0,0	-30,5%
Leggen riolen	0,1	0,1	0,0	0,0	0,1	0,1	4,2%	0,0	0,0	0,0	0,0	0,0	0,0	-3,9%
Leggen trottoirs	0,0	0,0	0,0	0,0	0,0	0,0	-8,2%	0,0	0,0	0,0	0,0	0,0	0,0	17,4%
Leggen inritten in trottoirs	0,0	0,0	0,0	0,0	0,0	0,0	-23,8%	0,0	0,0	0,0	0,0	0,0	0,0	-16,7%
Leggen waterleiding	0,0	0,0	0,0	0,0	0,0	0,0		0,0	0,0	0,0	0,0	0,0	0,0	
Urbanisatiebelasting	0,9	0,7	0,4	0,4	0,4	0,4	-19,4%	0,2	0,2	0,1	0,1	0,1	0,1	-19,4%
Andere verhaalbelastingen	0,0	0,0	0,0	0,0	0,0	0,0	135,5%	0,0	0,1	0,1	0,0	0,1	0,1	15,4%
Belastingen inzake openbare hygiëne	28,8	30,2	33,6	33,4	31,6	33,3	2,3%	27,6	27,8	28,8	30,3	28,0	29,9	0,4%
Onderhoud rioolnet	0,0	0,0	0,0	0,0	0,0	0,0		0,3	0,3	1,4	1,4	0,6	1,4	14,6%
Op rioolnet aangesloten gebouwen	0,9	0,9	1,0	0,5	0,5	0,5	-13,2%	0,2	0,2	0,3	0,1	0,1	0,1	-13,1%
Op waterleidingsnet aangesloten gebouwen	0,0	0,0	0,0	0,0	0,0	0,0		0,4	0,4	0,3	0,3	0,3	0,1	-11,1%
Ruiming aalputten	0,0	0,0	0,0	0,0	0,0	0,0		0,0	0,0	0,0	0,0	0,0	0,0	
Afkoppelen hemelwater	0,0	0,0	0,0	0,0	0,0	0,0	-19,8%	0,0	0,0	0,0	0,0	0,0	0,0	10,8%
Verblijf lijkenhuis	0,0	0,0	0,0	0,0	0,0	0,0	-6,1%	0,0	0,0	0,4	0,4	0,4	0,4	352,7%
Begraving / bijzetting / verstrooiing	0,2	0,2	0,2	0,2	0,3	0,3	14,4%	0,4	0,4	0,4	0,4	0,4	0,4	-0,9%
Lijkenvervoer	0,0	0,0	0,0	0,0	0,0	0,0	-0,5%	0,0	0,0	0,0	0,0	0,0	0,0	4,5%
Graftekens	0,0	0,0	0,0	0,0	0,0	0,0	-4,2%	0,0	0,0	0,0	0,0	0,0	0,0	11,3%
Ontgraving	0,0	0,0	0,0	0,0	0,0	0,0	10,1%	0,0	0,0	0,0	0,0	0,0	0,0	2,3%



€/inw

	BRECHT							Cluster (E)						
	Rekeningen					Budget	Evolutie	Rekeningen					Budget	Evolutie
	2018	2019	2020	2021	2022	2023	2018-2022	2018	2019	2020	2021	2022	2023	2018-2022
Jaarlijkse huisvuilbelasting	0,0	0,0	0,0	0,0	0,0	0,0		3,2	3,2	4,5	4,6	4,3	4,4	7,5%
Jaarlijkse milieubelasting	0,0	0,0	0,0	0,0	0,0	0,0		0,9	0,9	0,9	0,9	0,9	0,9	0,3%
Diftar / ophaalronde	28,6	29,6	0,0	0,0	0,0	0,0		5,2	6,5	7,3	8,5	8,1	8,6	11,5%
Afgifte zakken, klevers, recipiënten	0,8	0,8	0,0	0,0	0,0	0,0		8,0	8,1	7,2	6,5	5,3	6,0	-9,9%
Gebruik gemeentelijke containers	0,0	0,0	0,0	0,0	0,0	0,0		0,9	1,0	0,1	0,0	0,0	0,1	-58,3%
Toegang containerpark	0,0	0,0	0,0	0,0	0,0	0,0		0,6	0,8	0,7	0,7	0,6	0,7	-2,0%
Grof vuil	0,2	0,2	0,0	0,0	0,0	0,0		0,0	0,1	0,1	0,1	0,1	0,1	1,0%
Bedrijfsvuil / nijverheidsvuil	0,0	0,0	0,0	0,0	0,0	0,0		0,0	0,0	0,0	0,0	0,0	0,0	
Sluikstorten	0,0	0,0	0,0	0,0	0,0	0,0		0,0	0,0	0,0	0,0	0,0	0,1	14,0%
Reinigen openbare weg	0,0	0,0	0,0	0,0	0,0	0,0		0,0	0,0	0,0	0,0	0,0	0,0	
Andere belastingen inzake openbare hygiëne	0,0	0,0	0,0	0,0	0,0	0,0		0,6	0,6	0,6	0,6	0,6	0,6	0,3%
Bedrijfsbelastingen	0,3	0,3	4,9	12,8	13,6	11,4	151,8%	16,4	15,9	13,4	14,2	15,5	16,1	-1,4%
Algemene bedrijfsbelasting	0,0	0,0	0,0	0,0	0,0	0,0		1,9	2,1	2,8	2,4	2,5	2,5	7,4%
Exploitatie hinderlijke inrichtingen	0,0	0,0	0,0	0,0	0,0	0,0		0,1	0,1	0,2	0,5	0,4	0,6	32,7%
Drijfkracht	0,0	0,0	0,0	0,0	0,0	0,0		3,8	3,7	2,9	3,9	3,0	2,7	-6,0%
Groeven: zand, klei, kiezel	0,0	0,0	0,0	0,0	0,0	0,0		0,0	0,0	0,0	0,0	0,0	0,0	
Steenbakkerijen	0,0	0,0	0,0	0,0	0,0	0,0		0,0	0,0	0,0	0,0	0,0	0,0	
Tabakslijterijen	0,0	0,0	0,0	0,0	0,0	0,0		0,0	0,0	0,0	0,0	0,0	0,0	
Drankslijterijen	0,0	0,0	0,0	0,0	0,0	0,0		0,0	0,0	0,0	0,0	0,0	0,0	4,8%
Openblijven drankgelegenheden na sluiting	0,0	0,0	0,0	0,0	0,0	0,0		0,0	0,0	0,0	0,0	0,0	0,0	
	Provincie (E)							Gewest (E)						
	Rekeningen					Budget	Evolutie	Rekeningen					Budget	Evolutie
	2018	2019	2020	2021	2022	2023	2018-2022	2018	2019	2020	2021	2022	2023	2018-2022
Jaarlijkse huisvuilbelasting	2,5	2,5	1,9	1,7	1,6	1,6	-9,9%	4,6	4,5	4,6	5,2	4,8	4,8	1,2%
Jaarlijkse milieubelasting	1,5	1,5	1,2	1,3	0,9	0,9	-11,2%	5,8	5,8	4,6	5,0	4,9	4,9	-4,3%
Diftar / ophaalronde	14,2	14,8	19,1	19,9	19,3	20,9	8,1%	7,3	7,5	8,6	9,1	9,0	9,7	5,6%
Afgifte zakken, klevers, recipiënten	7,8	8,5	8,8	8,6	7,6	7,6	-0,8%	6,7	6,6	6,4	6,4	5,7	6,0	-3,9%
Gebruik gemeentelijke containers	0,4	0,4	0,0	0,0	0,0	0,1	-44,6%	0,2	0,2	0,0	0,0	0,0	0,1	-34,0%
Toegang containerpark	0,8	0,7	1,0	1,0	1,0	0,9	6,2%	0,5	0,5	0,8	0,8	0,8	0,7	11,6%
Grof vuil	0,1	0,1	0,1	0,1	0,1	0,1	-17,0%	0,1	0,1	0,0	0,0	0,0	0,0	-14,3%
Bedrijfsvuil / nijverheidsvuil	0,0	0,0	0,0	0,0	0,0	0,0	33,2%	0,0	0,0	0,0	0,0	0,0	0,0	-2,4%
Sluikstorten	0,0	0,1	0,1	0,1	0,1	0,2	18,4%	0,0	0,1	0,0	0,1	0,1	0,1	7,8%
Reinigen openbare weg	0,2	0,2	0,0	0,0	0,0	0,0	-81,3%	0,1	0,0	0,0	0,0	0,0	0,0	-68,6%
Andere belastingen inzake openbare hygiëne	0,1	0,2	0,1	0,1	0,1	0,1	-8,2%	0,9	0,9	0,9	0,9	0,9	0,9	-1,0%
Bedrijfsbelastingen	32,2	31,6	29,7	30,9	33,9	34,9	1,2%	26,7	27,2	24,4	26,0	29,5	31,3	2,5%
Algemene bedrijfsbelasting	2,2	2,1	3,0	2,8	3,1	3,1	9,7%	2,8	2,9	2,7	3,4	4,9	5,2	14,9%
Exploitatie hinderlijke inrichtingen	0,7	0,7	0,8	1,0	0,9	1,0	6,8%	0,4	0,4	0,7	0,7	0,7	0,7	18,0%
Drijfkracht	13,5	14,0	13,2	13,4	14,0	14,2	0,8%	8,9	9,4	9,0	8,9	8,8	8,1	-0,2%
Groeven: zand, klei, kiezel	0,4	0,5	0,4	0,5	0,5	0,5	4,6%	0,5	0,4	0,5	0,5	0,6	0,6	4,3%
Steenbakkerijen	0,0	0,0	0,0	0,0	0,0	0,0		0,0	0,1	0,0	0,0	0,0	0,0	-0,6%
Tabakslijterijen	0,0	0,0	0,0	0,0	0,0	0,0		0,0	0,0	0,0	0,0	0,0	0,0	-0,6%
Drankslijterijen	0,0	0,1	0,0	0,0	0,0	0,0	-38,9%	0,0	0,0	0,0	0,0	0,0	0,0	-42,7%
Openblijven drankgelegenheden na sluiting	0,0	0,0	0,0	0,0	0,0	0,0	-29,5%	0,0	0,0	0,0	0,0	0,0	0,0	-21,2%



€/inw

BRECHT

Rekeningen Budget Evolutie

	2018	2019	2020	2021	2022	2023	2018-2022
Nachtwinkels en phoneshops	0,0	0,0	0,0	0,4	0,1	0,1	
Barpersoneel	0,0	0,0	0,0	0,0	0,0	0,0	
Privé-clubs	0,0	0,0	0,0	0,0	0,0	0,0	
Banken en financieringsinstellingen	0,0	0,0	0,0	0,0	0,0	0,0	
Wedkantoren	0,0	0,0	0,0	0,0	0,0	0,0	
Leurhandel	0,0	0,0	0,0	0,0	0,0	0,0	
Taxidiensten	0,1	0,1	0,0	0,0	0,0	0,0	
Diensten verhuur voertuigen met bestuurder	0,0	0,0	0,0	0,1	0,1	0,0	
Stortplaatsen	0,0	0,0	0,0	0,0	0,0	0,0	
Stapelplaatsen voor schroot	0,0	0,0	0,0	0,0	0,0	0,0	
Tanks en vergaarbakken	0,0	0,0	0,0	0,0	0,0	0,0	
Verblijfsbelasting	0,0	0,0	0,0	0,0	0,0	0,0	
Kamers	0,0	0,0	0,0	0,0	0,0	0,0	
Kampeertreinen	0,2	0,2	2,5	4,4	4,3	4,3	117,4%
Reclameborden	0,0	0,0	0,0	0,0	0,0	0,0	
Lichtreclames	0,0	0,0	0,0	0,0	0,0	0,0	
Verspreiding kosteloos drukwerk	0,0	0,0	2,4	7,9	9,0	6,9	
Voertuigen met reclame	0,0	0,0	0,0	0,0	0,0	0,0	
Privé-wegwijzers	0,0	0,0	0,0	0,0	0,0	0,0	
Andere bedrijfsbelastingen	0,0	0,0	0,0	0,0	0,0	0,0	

Cluster (E)

Rekeningen Budget Evolutie

	2018	2019	2020	2021	2022	2023	2018-2022
Nachtwinkels en phoneshops	0,0	0,0	0,0	0,1	0,0	0,1	2,8%
Barpersoneel	0,0	0,0	0,0	0,0	0,0	0,0	
Privé-clubs	0,0	0,0	0,0	0,0	0,0	0,0	
Banken en financieringsinstellingen	0,1	0,0	0,0	0,1	0,0	0,0	-11,5%
Wedkantoren	0,0	0,0	0,0	0,0	0,0	0,0	
Leurhandel	0,0	0,0	0,0	0,0	0,0	0,0	2,7%
Taxidiensten	0,1	0,1	0,0	0,0	0,0	0,1	-11,8%
Diensten verhuur voertuigen met bestuurder	0,1	0,1	0,1	0,0	0,1	0,1	-7,6%
Stortplaatsen	0,0	0,0	0,0	0,0	0,0	0,0	
Stapelplaatsen voor schroot	0,0	0,0	0,0	0,0	0,3	0,1	141,0%
Tanks en vergaarbakken	0,0	0,0	0,0	0,0	0,0	0,0	
Verblijfsbelasting	0,3	0,3	0,3	0,0	0,0	0,1	-54,3%
Kamers	0,0	0,0	0,0	0,1	0,0	0,0	
Kampeertreinen	1,6	1,6	0,2	0,2	2,2	1,6	9,5%
Reclameborden	0,2	0,2	0,2	0,2	0,2	0,3	7,4%
Lichtreclames	0,0	0,0	0,0	0,0	0,0	0,0	
Verspreiding kosteloos drukwerk	6,5	5,9	4,8	4,9	4,6	6,0	-8,1%
Voertuigen met reclame	0,0	0,0	0,0	0,0	0,0	0,0	
Privé-wegwijzers	0,0	0,0	0,0	0,0	0,0	0,0	-4,0%
Andere bedrijfsbelastingen	1,7	1,7	1,8	1,7	1,9	2,0	3,1%

Provincie (E)

Rekeningen Budget Evolutie

	2018	2019	2020	2021	2022	2023	2018-2022
Nachtwinkels en phoneshops	0,1	0,1	0,1	0,1	0,1	0,1	10,6%
Barpersoneel	0,0	0,0	0,0	0,0	0,0	0,0	-26,0%
Privé-clubs	0,0	0,0	0,0	0,0	0,0	0,0	-41,6%
Banken en financieringsinstellingen	0,1	0,1	0,1	0,1	0,0	0,1	-11,2%
Wedkantoren	0,0	0,0	0,0	0,0	0,0	0,0	65,1%
Leurhandel	0,0	0,0	0,0	0,0	0,0	0,0	6,7%
Taxidiensten	0,2	0,2	0,1	0,1	0,1	0,1	-11,9%
Diensten verhuur voertuigen met bestuurder	0,0	0,0	0,0	0,0	0,0	0,1	16,1%
Stortplaatsen	0,0	0,0	0,0	0,0	-0,2	0,0	-281,4%
Stapelplaatsen voor schroot	0,0	0,0	0,0	0,0	0,0	0,0	4,3%
Tanks en vergaarbakken	0,8	0,8	0,7	1,4	1,4	1,5	14,1%
Verblijfsbelasting	0,5	0,5	0,3	0,3	0,8	0,9	13,2%
Kamers	0,1	0,1	0,1	0,0	0,1	0,0	0,4%
Kampeertreinen	1,4	1,3	0,7	0,5	1,8	1,5	5,7%
Reclameborden	0,6	0,5	0,6	0,7	0,7	0,7	5,9%
Lichtreclames	0,1	0,1	0,1	0,1	0,1	0,1	2,0%
Verspreiding kosteloos drukwerk	5,6	4,9	4,6	4,8	4,9	5,5	-3,3%
Voertuigen met reclame	0,0	0,0	0,0	0,0	0,0	0,0	
Privé-wegwijzers	0,0	0,0	0,0	0,0	0,0	0,0	
Andere bedrijfsbelastingen	5,8	5,5	4,8	5,1	5,4	5,4	-1,8%

Gewest (E)

Rekeningen Budget Evolutie

	2018	2019	2020	2021	2022	2023	2018-2022
Nachtwinkels en phoneshops	0,1	0,1	0,1	0,1	0,2	0,2	26,2%
Barpersoneel	0,0	0,0	0,0	0,0	0,0	0,1	-36,4%
Privé-clubs	0,0	0,1	0,0	0,0	0,0	0,0	-9,2%
Banken en financieringsinstellingen	0,1	0,1	0,1	0,1	0,1	0,1	-8,5%
Wedkantoren	0,0	0,0	0,0	0,0	0,0	0,0	4,3%
Leurhandel	0,0	0,0	0,0	0,0	0,0	0,0	-3,2%
Taxidiensten	0,2	0,2	0,1	0,1	0,1	0,1	-6,4%
Diensten verhuur voertuigen met bestuurder	0,1	0,1	0,0	0,0	0,1	0,1	-4,1%
Stortplaatsen	0,1	0,1	0,1	0,1	0,0	0,1	-20,5%
Stapelplaatsen voor schroot	0,0	0,0	0,0	0,0	0,0	0,0	33,8%
Tanks en vergaarbakken	0,2	0,2	0,2	0,4	0,4	0,4	13,6%
Verblijfsbelasting	2,1	2,3	1,5	1,0	2,7	3,9	6,9%
Kamers	0,2	0,2	0,1	0,1	0,1	0,1	-17,3%
Kampeertreinen	1,3	1,4	1,4	2,2	2,0	2,0	11,7%
Reclameborden	0,7	0,7	0,7	0,8	0,8	0,8	3,7%
Lichtreclames	0,2	0,2	0,1	0,2	0,2	0,2	4,6%
Verspreiding kosteloos drukwerk	5,8	5,4	4,5	5,1	5,1	5,9	-3,4%
Voertuigen met reclame	0,0	0,0	0,0	0,0	0,0	0,0	-1,3%
Privé-wegwijzers	0,0	0,0	0,0	0,0	0,0	0,0	-4,8%
Andere bedrijfsbelastingen	2,8	2,8	2,6	2,1	2,5	2,6	-3,3%



€/inw

	BRECHT							Cluster (E)							
	Rekeningen					Budget	Evolutie	Rekeningen					Budget	Evolutie	
	2018	2019	2020	2021	2022	2023	2018-2022	2018	2019	2020	2021	2022	2023	2018-2022	
Belastingen vertoningen/vermakelijkheden	0,0	0,0	0,0	0,0	0,0	0,0		0,0	0,0	0,0	0,0	0,0	0,0	0,0	-13,3%
Vermakelijkheden	0,0	0,0	0,0	0,0	0,0	0,0		0,0	0,0	0,0	0,0	0,0	0,0	0,0	18,3%
Vertoningen	0,0	0,0	0,0	0,0	0,0	0,0		0,0	0,0	0,0	0,0	0,0	0,0	0,0	-14,5%
Openbare bals	0,0	0,0	0,0	0,0	0,0	0,0		0,0	0,0	0,0	0,0	0,0	0,0	0,0	-14,5%
Belastingen gebruik v/h openbare domein	2,4	2,3	0,4	0,6	2,3	2,5	-0,5%	3,8	4,1	4,2	5,0	4,8	5,5	6,3%	
Plaatsrecht markten	1,7	1,6	0,4	0,4	1,8	1,8	1,2%	0,7	0,7	0,3	0,5	0,5	0,6	-6,2%	
Plaatsrecht kermissen	0,3	0,3	0,0	0,0	0,4	0,4	7,3%	0,2	0,2	0,0	0,1	0,2	0,2	-3,7%	
Kaairechten	0,0	0,0	0,0	0,0	0,0	0,0		0,0	0,0	0,0	0,0	0,0	0,0		
Kiosken, frituurkramen, handelsinrichtingen	0,2	0,2	0,0	0,0	0,1	0,2	-26,5%	0,0	0,0	0,1	0,0	0,0	0,0	-9,3%	
Strandexploitaties	0,0	0,0	0,0	0,0	0,0	0,0		0,0	0,0	0,0	0,0	0,0	0,0		
Benzine-, olie- en persdrukpompen	0,1	0,1	0,0	0,1	0,1	0,1	-12,6%	0,0	0,0	0,0	0,0	0,0	0,0	3,0%	
Automatische verdelers	0,0	0,0	0,0	0,0	0,0	0,0		0,0	0,0	0,0	0,0	0,0	0,0		
Standplaatsen huurrijtuigen	0,0	0,0	0,0	0,0	0,0	0,0		0,0	0,0	0,0	0,0	0,0	0,0		
Terrassen, tafels, stoelen	0,0	0,0	0,0	0,0	0,0	0,0		0,0	0,0	0,0	0,0	0,0	0,0	-221,7%	
Masten en pylonen	0,0	0,0	0,0	0,0	0,0	0,0		0,9	0,9	1,6	2,2	2,1	2,3	21,8%	
Andere inname openbaar domein	0,0	0,0	0,0	0,0	0,0	0,0		0,7	0,7	0,9	0,8	0,9	0,9	7,4%	
Parkeren	0,0	0,0	0,0	0,0	0,0	0,0		0,4	0,4	0,4	0,4	0,3	0,6	-10,6%	
Andere belastingen openbaar domein	0,0	0,0	0,0	0,0	0,0	0,0		0,8	1,1	0,8	0,9	0,8	0,8	2,3%	

	Provincie (E)							Gewest (E)						
	Rekeningen					Budget	Evolutie	Rekeningen					Budget	Evolutie
	2018	2019	2020	2021	2022	2023	2018-2022	2018	2019	2020	2021	2022	2023	2018-2022
Belastingen vertoningen/vermakelijkheden	1,5	1,5	0,2	0,2	1,9	1,5	6,4%	0,5	0,6	0,2	0,1	0,6	0,5	4,5%
Vermakelijkheden	1,4	1,4	0,1	0,2	1,8	1,4	7,5%	0,3	0,3	0,0	0,1	0,5	0,4	9,8%
Vertoningen	0,1	0,1	0,1	0,0	0,1	0,1	-4,3%	0,2	0,2	0,2	0,0	0,2	0,2	-5,7%
Openbare bals	0,0	0,0	0,0	0,0	0,0	0,0	-19,2%	0,0	0,0	0,0	0,0	0,0	0,0	-24,4%
Belastingen gebruik v/h openbare domein	3,5	3,3	4,7	5,8	6,5	6,2	16,5%	9,0	9,1	7,5	8,9	9,9	10,4	2,6%
Plaatsrecht markten	0,5	0,4	0,2	0,3	0,4	0,4	-5,8%	1,3	1,3	0,5	0,9	1,0	1,1	-6,1%
Plaatsrecht kermissen	0,2	0,2	0,0	0,1	0,2	0,2	-5,0%	0,3	0,3	0,0	0,1	0,2	0,3	-6,1%
Kaairechten	0,0	0,0	0,0	0,0	0,0	0,0		0,0	0,0	0,0	0,0	0,0	0,0	-11,4%
Kiosken, frituurkramen, handelsinrichtingen	0,1	0,1	0,0	0,1	0,1	0,1	12,9%	0,1	0,1	0,1	0,1	0,1	0,1	0,0%
Strandexploitaties	0,0	0,0	0,0	0,0	0,0	0,0		0,2	0,2	0,2	0,2	0,2	0,2	0,5%
Benzine-, olie- en persdrukpompen	0,1	0,1	0,1	0,2	0,2	0,3	12,5%	0,1	0,1	0,1	0,1	0,1	0,1	-2,0%
Automatische verdelers	0,0	0,0	0,0	0,0	0,0	0,0	0,2%	0,0	0,0	0,0	0,0	0,0	0,0	-4,1%
Standplaatsen huurrijtuigen	0,0	0,0	0,0	0,0	0,0	0,0	-38,7%	0,0	0,0	0,0	0,0	0,0	0,0	-11,8%
Terrassen, tafels, stoelen	0,1	0,1	0,0	0,0	0,1	0,1	-5,8%	0,7	0,7	0,3	0,2	0,6	0,7	-2,1%
Masten en pylonen	0,5	0,5	2,3	2,8	3,2	2,9	61,9%	0,8	0,8	1,9	2,7	2,6	3,0	33,9%
Andere inname openbaar domein	0,7	0,6	0,7	0,7	0,7	0,7	1,9%	1,1	1,2	1,5	1,6	1,8	1,5	11,6%
Parkeren	0,9	0,7	0,6	0,9	0,9	0,9	-0,7%	3,6	3,7	2,2	2,3	2,6	2,4	-8,3%
Andere belastingen openbaar domein	0,5	0,6	0,6	0,7	0,8	0,7	12,4%	0,7	0,8	0,7	0,7	0,8	0,9	1,7%



€/inw

BRECHT

	Rekeningen					Budget	Evolutie 2018-2022
	2018	2019	2020	2021	2022	2023	
Belastingen op het patrimonium	9,3	8,0	6,3	5,4	5,7	5,3	-11,5%
Bouwen	0,0	0,0	0,0	0,0	0,0	0,0	
Niet-bebouwde gronden	0,0	0,0	0,0	0,0	0,0	0,0	
Niet-bebouwde percelen	0,0	0,0	0,0	0,0	0,0	0,0	
Ontbreken van parkeerplaatsen	0,0	0,0	0,0	0,0	0,5	0,0	
Leegstaande woningen en gebouwen	4,1	4,4	2,6	1,9	1,7	1,8	-20,3%
Krotten, verwaarloosde woningen	0,0	0,0	0,3	0,5	0,8	0,5	
Leegstand, verkrotting bedrijfsruimten	0,0	0,0	0,0	0,0	0,0	0,0	
Tweede verblijven	5,2	3,5	3,3	3,0	2,7	3,0	-14,7%
Andere belastingen op het patrimonium	0,0	0,0	0,0	0,0	0,0	0,0	
Andere belastingen	0,0	0,0	0,0	0,0	0,0	0,0	
Algemene gemeentebelasting	0,0	0,0	0,0	0,0	0,0	0,0	
Luxepaarden	0,0	0,0	0,0	0,0	0,0	0,0	
Honden	0,0	0,0	0,0	0,0	0,0	0,0	
Overige andere belastingen	0,0	0,0	0,0	0,0	0,0	0,0	
Boetes	0,6	0,4	0,8	0,6	0,6	0,8	0,2%

Cluster (E)

	Rekeningen					Budget	Evolutie 2018-2022
	2018	2019	2020	2021	2022	2023	
Belastingen op het patrimonium	6,2	6,6	8,4	8,7	9,1	9,5	10,2%
Bouwen	0,6	0,6	1,1	0,9	0,6	0,9	2,3%
Niet-bebouwde gronden	1,4	1,4	1,4	1,6	1,4	1,5	-1,1%
Niet-bebouwde percelen	0,1	0,1	0,1	0,1	0,1	0,1	-11,8%
Ontbreken van parkeerplaatsen	0,1	0,3	0,2	0,3	0,4	0,6	55,9%
Leegstaande woningen en gebouwen	1,9	2,2	2,7	3,0	3,2	3,0	14,4%
Krotten, verwaarloosde woningen	0,4	0,4	0,3	0,2	0,3	0,4	-8,3%
Leegstand, verkrotting bedrijfsruimten	0,0	0,0	0,0	0,0	0,0	0,0	78,8%
Tweede verblijven	1,5	1,6	2,1	2,5	2,4	2,5	11,5%
Andere belastingen op het patrimonium	0,2	0,2	0,6	0,1	0,7	0,5	38,2%
Andere belastingen	5,1	5,2	5,5	6,2	5,3	5,4	0,9%
Algemene gemeentebelasting	4,3	4,4	4,7	4,7	4,5	4,7	1,1%
Luxepaarden	0,0	0,0	0,0	0,0	0,0	0,0	
Honden	0,0	0,0	0,0	0,0	0,0	0,0	
Overige andere belastingen	0,8	0,8	0,8	1,6	0,8	0,8	-0,1%
Boetes	1,1	0,9	0,7	0,8	1,5	2,9	9,0%

Provincie (E)

	Rekeningen					Budget	Evolutie 2018-2022
	2018	2019	2020	2021	2022	2023	
Belastingen op het patrimonium	10,8	10,0	10,6	11,5	12,5	13,5	3,7%
Bouwen	1,0	1,0	1,0	0,9	1,9	1,0	17,5%
Niet-bebouwde gronden	1,1	1,2	1,1	1,1	1,1	1,1	0,6%
Niet-bebouwde percelen	1,1	0,8	0,7	0,4	0,7	1,2	-9,2%
Ontbreken van parkeerplaatsen	0,2	0,3	0,3	0,5	0,3	0,6	18,4%
Leegstaande woningen en gebouwen	2,4	2,4	3,1	3,9	3,5	3,9	9,3%
Krotten, verwaarloosde woningen	0,8	0,7	0,8	0,6	0,5	0,8	-9,0%
Leegstand, verkrotting bedrijfsruimten	0,3	0,5	0,3	0,6	0,2	0,4	-9,5%
Tweede verblijven	2,5	2,4	2,8	2,9	3,6	3,3	9,5%
Andere belastingen op het patrimonium	1,5	0,7	0,6	0,7	0,7	1,2	-17,5%
Andere belastingen	6,4	6,9	6,3	6,9	7,1	7,5	2,8%
Algemene gemeentebelasting	5,8	6,4	5,5	6,0	6,3	6,7	2,0%
Luxepaarden	0,0	0,0	0,0	0,0	0,0	0,0	
Honden	0,0	0,0	0,0	0,0	0,0	0,0	
Overige andere belastingen	0,6	0,5	0,8	0,8	0,8	0,8	8,3%
Boetes	4,3	5,3	4,3	8,2	14,2	20,7	34,5%

Gewest (E)

	Rekeningen					Budget	Evolutie 2018-2022
	2018	2019	2020	2021	2022	2023	
Belastingen op het patrimonium	23,0	24,4	25,0	26,4	27,8	29,3	4,9%
Bouwen	1,4	1,5	1,1	1,1	1,4	1,2	-1,4%
Niet-bebouwde gronden	1,2	1,2	1,2	1,2	1,2	1,3	0,5%
Niet-bebouwde percelen	0,8	0,6	0,9	0,6	0,6	0,7	-7,3%
Ontbreken van parkeerplaatsen	0,2	0,4	0,3	0,3	0,3	0,4	16,5%
Leegstaande woningen en gebouwen	2,7	3,3	3,5	4,6	4,4	4,8	12,9%
Krotten, verwaarloosde woningen	1,1	1,0	1,2	1,3	1,2	1,5	1,8%
Leegstand, verkrotting bedrijfsruimten	0,2	0,3	0,2	0,3	0,3	0,3	7,6%
Tweede verblijven	14,5	15,6	16,2	16,5	17,7	17,6	5,1%
Andere belastingen op het patrimonium	0,7	0,6	0,4	0,5	0,6	1,4	-3,5%
Andere belastingen	8,2	8,0	7,8	8,0	7,8	8,0	-1,1%
Algemene gemeentebelasting	7,8	7,7	7,4	7,5	7,5	7,6	-1,0%
Luxepaarden	0,0	0,0	0,0	0,0	0,0	0,0	24,2%
Honden	0,0	0,0	0,0	0,0	0,0	0,0	-54,2%
Overige andere belastingen	0,4	0,3	0,4	0,4	0,3	0,4	-3,5%
Boetes	2,8	3,0	2,7	4,5	8,1	13,9	30,4%



Interpretatie van het Individueel Financieel Profiel

Inleiding

In dit Individueel Financieel Profiel biedt Belfius Bank u de mogelijkheid om de evolutie na te gaan in de financiële toestand van uw bestuur (gemeente en OCMW) en die te vergelijken met de situatie van relevante referentiegroepen van gemeenten. De cijfergegevens volgens BBC 2020 komen uit de Open Data van het Agentschap Binnenlands Bestuur Vlaanderen (ABB).

Het Individueel Financieel Profiel is samengesteld uit zes grote onderdelen:

- **de algemene indicatoren:** geven een zicht op niet-financiële omgevingsfactoren die, rechtstreeks of onrechtstreeks, een effect hebben op de lokale financiën en hun evolutie.
- **de exploitatierekening:** dit hoofdstuk schetst hoe **exploitatie-uitgaven en -ontvangsten** evolueren in de tijd en dit in vergelijking met de referentiegroepen. De vergelijking gebeurt zowel volgens de aard (economische verdeling) als volgens de grote beleidsdomeinen (functionele verdeling). Daarna worden de belangrijkste uitgavenposten afzonderlijk belicht, zoals de werkings- en personeelsuitgaven en de toegestane werkingssubsidies. Als belangrijkste onderdeel van de exploitatie-ontvangsten komt de gemeentelijke **fiscaliteit** gedetailleerd aan bod. Is de gemeente in staat om een toekomstige druk op de financiën het hoofd te bieden? De impact van de vergrijzing op de aanvullende personenbelasting (APB) wordt ook in kaart gebracht.
- **het resultaat en de financiële beleidsruimte:** dit deel gaat dieper in op de details van de staat van het financieel evenwicht binnen BBC met o.m. de autofinancieringsmarge (AFM) die aangeeft of de gemeente al dan niet structureel in evenwicht is.
- **de schuld:** biedt een analyse van de schuldtoestand, met inbegrip van een ratio-analyse.
- **de vooruitzichten en het ESR-vorderingensaldo:** het Meerjarenplan blik vooruit op de geplande exploitatie-, investerings- en financieringscyclus en de evolutie van de financiële evenwichten. Het ESR-vorderingensaldo, volgens het Europees stelsel van nationale en regionale rekeningen, is een maatstaf voor de Vlaamse besturen om zich te vergelijken met andere overheden.
- **de investeringen en het patrimonium:** geven de investeringsdynamiek weer en de evolutie van het patrimonium en belichten of er voldoende werd geïnvesteerd. De vereenvoudigde balans geeft de activa weer van gemeente en OCMW samen.



De vergelijkingscategorieën

Elk individueel cijfer wordt geplaatst naast gemiddelde bedragen van de gemeenten en OCMW 's uit dezelfde provincie, de sociaal-economische cluster en het gewest (zonder Antwerpen en Gent). Het eigen bestuur maakt geen deel uit van de gemiddelde bedragen.

De sociaal-economische cluster groepeerde gemeenten die op demografisch, economisch en sociaal gebied het dichtst aanleunen bij uw gemeente. Belfius Bank stelde deze sociaal-economische typologie (2017) van de gemeenten samen op basis van meer dan 150 indicatoren, zoals de tewerkstellingsgraad, de grondbestemming, de economische activiteit, de leeftijdsstructuur van de bevolking, de scholingsgraad, het gemiddelde inkomen, de demografische evolutie, de kadastrale inkomens, de bevolkingsdichtheid... en dit voor elke gemeente.

Voor verdere informatie over de clusters en hun samenstelling, kan u de studie raadplegen over de Sociaaleconomische typologie van de gemeenten: <https://research.belfius.be/nl/typologie-gemeenten/>.

Algemene indicatoren

De algemene indicatoren in het Individueel Financieel Profiel komen uit officiële bronnen:

- de meest recente statistische rapporten van de FOD Economie (www.economie.fgov.be): bevolking op 1 januari, demografische structuur, demografische groei, fiscale inkomens volgens de aangifte, kadastrale inkomens
- Steunpunt Werk en Sociale Economie (WSE) (www.steunpuntwse.be): werkloosheidsgraad
- POD Maatschappelijke integratie (www.mi-is.be): aantal begunstigden van het recht op maatschappelijke integratie (R.M.I)
- Statistiek Vlaanderen: lengte van het wegennet, sociale woningen

Hoe deze sociale, economische en demografische kenmerken van een gemeente evolueren bepaalt, rechtstreeks of onrechtstreeks, de accenten die een bestuur legt in het financiële beleid.

De analyse van deze algemene indicatoren laat toe om een reeks knelpunten en/of opportuniteiten te identificeren voor het financiële beleid, bijvoorbeeld:

- hoe de fiscale basis evolueert
- de algemene financiering (fondsen)
- het sociale beleid
- het investeringsbeleid
- welke diensten het bestuur aanbiedt, bijvoorbeeld gekoppeld aan de demografie



De exploitatierekening

Het detail van de netto exploitatie-uitgaven volgens beleidsdomein legt het verband tussen de exploitatie-uitgaven en -ontvangsten voor een aantal grote beleidsdomeinen en de overeenstemmende gemiddelde investeringsinspanning over de laatste jaren. Twee grafieken onderaan de bladzijde tonen de spreiding van de netto-uitgaven binnen het gewest voor de beleidsvelden “sport “ en “kunst & cultuur” .

De economische verdeling van de exploitatie-uitgaven en -ontvangsten vergelijkt zowel de data van gemeente en OCMW afzonderlijk als geaggregeerd. Deze geaggregeerde gegevens zijn geen geconsolideerde gegevens, m.a.w. interne stromen werden niet geëlimineerd met uitzondering van de interne facturatie tussen gemeente en OCMW.

De exploitatierekening is onderverdeeld in de hoofdrubrieken uit het algemene rekeningenstelsel van BBC 2020:

- voor de **exploitatie-uitgaven**: goederen en diensten; bezoldigingen en pensioenen; toegestane werkingssubsidies; financiële uitgaven; andere operationele uitgaven. Voor het OCMW zijn er specifiek de uitgaven voor individuele hulpverlening.
- voor de **exploitatie-ontvangsten**: ontvangsten uit de werking; fiscale ontvangsten; ontvangen werkingssubsidies; financiële ontvangsten; andere operationele ontvangsten. Voor het OCMW is er specifiek de recuperatie van de individuele hulpverlening.

Bubbelgrafieken geven **het detail van de exploitatie-uitgaven en -ontvangsten** weer met de besturen van de cluster (clusterverdeling) en die binnen de provincie (provinciale verdeling). De twee assen van de bubbelgrafieken situeren de geaggregeerde gegevens van gemeente en OCMW ten opzichte van hun vergelijkingsgroepen en ten opzichte van alle andere geaggregeerde gemeenten en OCMW's binnen de cluster of de provincie. De kleuren waarmee het bestuur en zijn vergelijkingsgroepen worden voorgesteld zijn dezelfde doorheen het hele document. De andere besturen uit de cluster of de provincie worden elk door een wit symbool voorgesteld. Op die manier is het eenvoudig na te gaan hoe representatief de gemiddelde waarden uit het Individueel Financieel Profiel zijn: liggen de cijfers van alle besturen uit de cluster of de provincie eerder gespreid of zijn ze geconcentreerd rond deze gemiddelde waarden?

Het detail van de werkingsuitgaven geeft een uitsplitsing van de uitgaven die behoren tot de “goederen en diensten”. Dit detail laat onder andere toe om de energie-uitgaven en andere werkingsuitgaven van uw bestuur te vergelijken met die van de relevante vergelijkingsgroepen.

Bezoldigingen en pensioenen: in het detail van de personeelsuitgaven wordt het personeelsbestand van de gemeente en het OCMW verder gedetailleerd per type contract en in functie van de verschillende uitgavenstromen.

Toegestane werkingssubsidies: de werkingssubsidies voor het OCMW, de politiezone en de hulpverleningszone staan apart vermeld. De categorie ‘andere’ bevat onder meer de werkingssubsidies voor de AGB 's, de gemeentelijke vzw's, de intergemeentelijke samenwerkingsverbanden, de kerkfabrieken, de bedrijven, verenigingen, burgers... Om een preciezer zicht te krijgen op de representativiteit van de gemiddelde waarden van de belangrijkste toelagen (politiezone en hulpverleningszone) worden voor elke toelage, het gemiddelde, de mediaan en de standaardafwijking berekend. De **staafgrafieken** geven weer hoeveel gemeenten er bedragen (in EUR per inwoner) besteden binnen een bepaalde vork. De kleur van de staven geeft aan of het hierbij gaat over de provincie (blauw) of het gewest (roze). Op die manier toont de grafiek dus het patroon van deze verdeling binnen de provincie en het gewest. De staaf waarbinnen het bestuur zich bevindt is aangeduid in het groen.



Ontvangen werkingssubsidies: omvatten drie rubrieken: het gemeentefonds, de specifieke werkingssubsidies en de overige werkingssubsidies. De specifieke werkingssubsidies bestaan uit subsidies die direct gelinkt zijn met een bepaald project of een bepaalde dienst (bv. subsidies in het kader van buurtwerking of jongerenwerking, het aanbieden van sociale huisvesting...). De overige werkingssubsidies daarentegen zijn subsidies die een derde toekent voor de algemene financiering van het lokaal beleid. De bezoldigingen van gemeentelijk onderwijzend personeel vormen geen reële geldstroom binnen de gemeente. Als die bedragen wel worden ingeschreven dan is dat gelijktijdig als uitgaven (bezoldigingen onderwijzend personeel t.l.v. derden, alsof de gemeente ze betaalt) en als ontvangsten (een zogenaamde specifieke werkingssubsidie van de Vlaamse overheid die deze loonkost werkelijk draagt).

Gecorrigeerde uitgaven en ontvangsten: de exploitatierekening bevat een aantal posten die identiek zijn zowel voor de uitgaven als voor de ontvangsten en daardoor de bedragen van de uitgaven- en ontvangstencyclus verhogen. Het gaat hier onder meer om uitgaven en subsidies voor het gesubsidieerd onderwijzend personeel, uitgaven voor leningen “overheidsaandeel” en de overeenstemmende ontvangsten van de Vlaamse overheid. Zij veroorzaken in principe geen uitgaande of inkomende kasstromen. Bovendien beïnvloeden zij het saldo niet. Bij een benadering waarbij enkel de reële uitgaven of ontvangsten meetellen, dienen bovenstaande elementen dan ook te worden geneutraliseerd. In het Individueel Financieel Profiel heet het resultaat hiervan de “gecorrigeerde ontvangsten”, respectievelijk de “gecorrigeerde uitgaven”.

Fiscaliteit

Impact van de vergrijzing op de Aanvullende Personenbelasting (APB): twee ingekleurde kaarten van Vlaanderen geven per gemeente de impact weer van de vergrijzing op de APB tegen 2030 (kaart 1) en de gradatie van die impact (kaart 2).

Men spreekt in deze analyse van vergrijzing wanneer de leeftijdsgroep die niet langer beroepsactief is (60+) groter wordt in aantal dan haar vervangingspotentieel op lange termijn (45-54 jaar). De verschuiving van meer en meer inwoners naar een leeftijdsgroep die het einde van haar loopbaan bereikt maar tot voor kort wel de hoogste bijdrage leverde in de personenbelasting, kan de inkomsten van de gemeenten sterk beïnvloeden. Belfius Research berekende daarom via een econometrisch model per gemeente de mate waarin de inkomsten uit de personenbelastingen tegen 2030 dreigen te verminderen bij een gelijkblijvende situatie. Het bruto-effect van deze impact houdt immers geen rekening met economische conjunctuur of andere trends. Of de gemeente in haar werking deze terugval in de aanvullende personenbelasting sterk zal voelen hangt daarbij ook af van hoe belangrijk deze belastinginkomsten zijn in de totale exploitatie-ontvangsten.

Waarde van 1% APB, resp. waarde van 100 opcentiemen: dit bedrag geeft weer hoeveel meer / minder inkomsten het bestuur potentieel kan halen uit een verhoging / verlaging van de belastingtarieven.

Waarde van 1% APB, resp. waarde van 100 opcentiemen/ inwoner: dit bedrag geeft de financiële weerslag per inwoner weer van een verhoging of verlaging van de belastingtarieven.

Ontvangsten APB, resp. OV / gecorrigeerde uitgaven: deze ratio gaat na in welke mate de reële uitgaven gefinancierd worden door de ontvangsten uit de aanvullende personenbelasting (APB), respectievelijk de onroerende voorheffing (OV).



Fiscale druk van de gecentraliseerde belastingen: hierbij confronteren we de reële ontvangsten uit de aanvullende personenbelasting en de opcentiemen op de onroerende voorheffing met de theoretische ontvangsten, die de gemeente zou optekenen indien de gemiddelde gemeentelijke aanslagvoeten toegepast worden die gelden in het gewest (alle gemeenten). Een ratio kleiner dan 100% geeft aan dat de fiscale druk in de gemeente kleiner is dan gemiddeld in het totale gewest en wijst dan ook op een zekere (relatieve) ruimte om extra ontvangsten te genereren via de fiscaliteit. Een ratio groter dan 100% wijst op een hogere fiscale druk dan gemiddeld in het gewest van toepassing is.

Fiscale druk van de andere belastingen: deze ratio vergelijkt de reële ontvangsten van de gemeente uit de overige belastingen met de overeenstemmende gemiddelde ontvangsten van alle gemeenten uit het gewest. Deze ratio wordt op dezelfde manier geïnterpreteerd als de voorgaande.

Totale fiscale druk: deze ratio geeft de gewogen gemiddelde fiscale druk weer, berekend voor alle belastingen samen (gecentraliseerde en andere belastingen).

De grafiek met de gemiddelde **evolutie van de ontvangsten** uit fiscaliteit, maakt een opdeling tussen de groei van de belastbare basis (nl. de waarde van 1% APB, resp. 100 opcentiemen OV = **groei basis**) en deze van de aanslagvoeten (**groei aanslagvoet**).

De bijkomende gegevens rond de **lokale fiscaliteit** leveren voor de gemeente een duidelijk beeld van het belang van enkele specifieke lokale heffingen en spiegelen die aan de gegevens van relevante vergelijkingsgroepen. Het uitgebreide detail vindt u in bijlage.



Resultaat en financiële beleidsruimte

Onder 'Resultaat van het boekjaar' staat een **reflectie van de staat van het financieel evenwicht** volgens BBC 2020. Het resultaat is onderverdeeld in de exploitatiecyclus (I), de investeringscyclus (II) en de financieringscyclus (IV). De som van deze drie cycli geeft het budgettair resultaat van het boekjaar (V). De som van dit budgettair resultaat van het boekjaar (V) en het gecumuleerde budgettair resultaat van het vorige boekjaar (VI) geeft het gecumuleerd budgettair resultaat (VII). Wanneer men van dit gecumuleerd budgettair resultaat (VII) de onbeschikbare gelden (VIII) aftrekt komt men tot het beschikbaar budgettair resultaat (IX). Het beschikbaar budgettair resultaat moet elk boekjaar groter of minstens gelijk zijn aan nul (het "toestandsevenwicht"). Schematisch geeft dit:

I. Exploitatiesaldo	(a-b)
a. Ontvangsten	
b. Uitgaven	
II. Investeringsaldo	(a-b)
a. Ontvangsten	
b. Uitgaven	
III. Saldo exploitatie en investeringen	(I+II)
IV. Financieringsaldo	(a-b)
a. Ontvangsten	
b. Uitgaven	
V. Budgettair resultaat van het boekjaar	(III+IV)
VI. Gecumuleerd budgettair resultaat vorig boekjaar	
VII. Gecumuleerd budgettair resultaat	(V+VI)
VIII. Onbeschikbare gelden	
IX. Beschikbaar budgettair resultaat	(VII-VIII)

Het gecumuleerd budgettair resultaat geeft aan hoe groot de financiële buffer van de gemeente is.

De onbeschikbare gelden (BBC 2020) zijn geldmiddelen waarover het bestuur tijdens de duur van het boekjaar niet kan beschikken, zoals gelden die verplicht op een geblokkeerde rekening staan, bijvoorbeeld in het kader van juridische geschillen, huur- of andere waarborgen, enz. Het begrip 'onbeschikbare gelden' dekt niet dezelfde lading als het vroegere begrip 'bestemde gelden'. De geldmiddelen die de raad in het meerjarenplan en/of de jaarrekening wil reserveren voor een specifieke bestemming (bv. een welbepaald investeringsproject, financiering van pensioenverplichtingen) in de volgende boekjaren zijn geen



onbeschikbare gelden, tenzij er een overeenkomst is waaruit de onbeschikbaarheid blijkt. Het bestuur moet zelf de concrete context en/of overeenkomst beoordelen.

De autofinancieringsmarge (AFM) geeft aan of het bestuur al dan niet structureel financieel in evenwicht is. De autofinancieringsmarge bestaat uit het verschil tussen het exploitatiesaldo en de netto periodieke kapitaalsaflossingen. Het geeft dus aan hoeveel van de middelen uit de werking overblijven om, na het betalen van de leningsuitgaven, zelf nieuwe investeringen te financieren of nieuwe kredieten aan te gaan. De autofinancieringsmarge dient minstens nul te zijn of meer aan het einde van de planningsperiode (bestuursperiode + 1 jaar).

Autofinancieringsmarge / gecorrigeerde ontvangsten: deze ratio geeft weer welk aandeel van de ontvangsten omgezet wordt in een overschot of een tekort. Deze ratio identificeert de 'spaarquote' van het bestuur (bij een positieve ratio) of geeft aan dat de exploitatie-ontvangsten relatief ontoereikend zijn om een structureel evenwicht te bereiken (bij een negatieve ratio).

Belastingen / gecorrigeerde uitgaven: deze ratio gaat na in welke mate de reële uitgaven gefinancierd worden door de belastingontvangsten.

Onsamendrukbare gecorrigeerde uitgaven / gecorrigeerde ontvangsten: deze ratio gaat na in welke mate een bestuur zijn uitgaven flexibel en op korte termijn zou kunnen reduceren. Onsamendrukbare gecorrigeerde uitgaven zijn uitgaven die op korte termijn moeilijk op substantiële wijze te reduceren zijn: de personeelsuitgaven, de schulduitgaven en de verplichte toelagen (OCMW, politiezone, hulpverleningszone, kerkfabrieken en ziekenhuis). Hoe lager de ratio, des te flexibeler een bestuur kan inspelen op een extra druk op zijn financiën door de uitgaven terug te dringen.

Gecumuleerd budgettair resultaat / gecorrigeerde uitgaven: deze ratio geeft aan in hoeverre de financiële buffer van het bestuur de reële jaarlijkse uitgaven kan financieren. Het gaat hier dus om de **dekkingsgraad van de uitgaven**, uitgedrukt in een percentage.

De pagina met **evenwichtscriteria** analyseert met behulp van staafgrafieken en een bubbelgrafiek het budgettair resultaat van het boekjaar, het gecumuleerd budgettair resultaat en de autofinancieringsmarge.

De bubbelgrafieken met informatie over de cluster tonen **de dekkingsgraad van enkele ontvangstencategorieën** (de belastingontvangsten, de totale ontvangen werkingssubsidies en **de reserves** = gecumuleerd budgettair resultaat) **tegenover de gecorrigeerde exploitatie-uitgaven**.

Ten slotte geeft de pagina over de AFM nog de staat van het financieel evenwicht weer van de gemeente en het OCMW samen, met de **gecorrigeerde autofinancieringsmarge (GAFM)**. De GAFM is het structureel evenwicht zonder dat de door het bestuur gekozen financieringswijze een rol speelt. Om na te gaan hoe realistisch de AFM is, berekent de GAFM de marge opnieuw met als gecorrigeerde aflossingen van financiële leningen een vast percentage van 8% van de uitstaande schuld op 31 december van het jaar ervoor (J-1). In het geval er alternatieve financiering werd aangegaan, die kapitaalaflossingen van kredieten doorschuift naar de volgende jaren, levert dit een GAFM die lager is dan de AFM.

Het geconsolideerd financieel evenwicht op groepsniveau bevat zowel het beschikbaar budgettair resultaat als de autofinancieringsmarge van de gemeente en het OCMW met dat van de autonome gemeentebedrijven (AGB).



De schuld

Schuldenlast eigen aandeel / gecorrigeerde ontvangsten: berekent de verhouding van de terugbetaling en de kosten van de schuld ten opzichte van de exploitatie-ontvangsten van het bestuur. Deze ratio geeft een indicatie van het "gewicht" van de schuld op de courante financiën van het bestuur.

Schuldenlast eigen aandeel / financieel draagvlak: deze ratio geeft weer in welke mate het resultaat uit de exploitatiecyclus, zonder rekening te houden met de interesten op kredieten en leasings (financieel draagvlak), volstaat om de lasten van de externe financiering van het bestuur (aflossingen + intrestlast) te dekken. Een percentage kleiner dan 100% duidt op een positieve AFM.

Schuld LT eigen aandeel / financieel draagvlak: deze verhouding geeft het aantal jaren weer dat het bestuur nodig heeft om zijn schuld terug te betalen, in de veronderstelling dat het financieel draagvlak constant blijft.

Schuld ratio: deze vergelijkt de LT-schuld eigen aandeel met het volume van de gecorrigeerde exploitatie-ontvangsten. Het gaat dus om een toestand (de schuld) die geplaatst wordt tegenover een stroom (ontvangsten). De ratio berekent het aantal jaren dat een bestuur nodig heeft om haar schuld terug te betalen indien ze het geheel van de ontvangsten hieraan zou kunnen besteden.

Gewicht van de schuldenlast: schulduitgaven (X-as) en schulduitgaven / gecorrigeerde ontvangsten (Y-as): deze grafiek vergelijkt twee fundamentele indicatoren voor de 'draagbaarheid van de schuld', namelijk de schuldenlast en de impact op de exploitatiecyclus (schulduitgaven / gecorrigeerde ontvangsten). Hoe meer naar rechtsboven, hoe zwaarder het gewicht van de schuld op de exploitatiecyclus. Hoe meer naar linksonder, hoe draagbaarder het gewicht van de schuld voor de exploitatiecyclus.



De vooruitzichten en het saldo berekend volgens de ESR-normen

'Vooruitzichten': het Meerjarenplan geeft een beeld van de geplande exploitatie-, investerings- en financieringscyclus en de financiële evenwichten.

Bij de toetreding tot de Eurozone ondertekenden de deelnemende landen het **Europese stabiliteitspact**. Ze verbonden zich ertoe om ook na de invoering van de eenheidsmunt hun overheidsfinanciën onder controle te houden, met normen voor de overheidsschuld en voor het jaarlijkse tekort. In het kader van het Europese stabiliteitspact zijn de lidstaten van de Europese Unie verplicht hun begrotingsresultaat op geconsolideerd niveau naar de Europese toezichhouders door te sturen. Dit begrotingsresultaat dient opgesteld te worden volgens de ESR-normen (Europees Stelsel van de Rekeningen), om een conformiteit tussen de verschillende lidstaten van de Europese Unie te creëren.

Het **ESR-vorderingensaldo** is het saldo berekend volgens dit Europees stelsel van nationale en regionale rekeningen (ESR) en is één van de belangrijkste normen waaraan de begroting van de lidstaten moet voldoen. Voor de Vlaamse gemeentebesturen berekent het Instituut voor de Nationale Rekeningen (INR) eveneens het ESR-vorderingensaldo, het maakt geen deel uit van de BBC-regelgeving.

Wel maakt de beleids- en beheerscyclus (BBC) het voor de Vlaamse lokale besturen mogelijk om mits enkele aanpassingen de budget- en rekeningcijfers om te zetten naar een ESR-conform resultaat. Dat vormt dan een maatstaf voor de Vlaamse gemeentebesturen om zich te vergelijken met de saldi van andere overheidsentiteiten.

Het ESR-vorderingensaldo is het verschil tussen de totale ontvangsten en uitgaven volgens ESR-normen.

Totale ontvangsten volgens ESR-normen: zijn de totale ontvangsten volgens BBC-normen met uitzondering van transacties die verband houden met financiering via kredieten (opname van leningen of leasings) en met de verkoop van financiële activa.

Totale uitgaven volgens ESR-normen: zijn de totale uitgaven volgens BBC-normen met uitzondering van transacties die verband houden met financiering via kredieten (kapitaalsaflossingen) en met de investeringen in financiële activa.

Totale ontvangsten volgens BBC-normen: maakt het totaal van alle exploitatie-, investerings- en financieringsontvangsten van het boekjaar.

Totale uitgaven volgens BBC-normen: maakt het totaal van alle exploitatie-, investerings- en financieringsuitgaven van het boekjaar.



De investeringen en het patrimonium

De investeringsverrichtingen bevatten enkel de uitgaven uit de investeringsrekening. De investeringssubsidies toegestaan tussen gemeente en OCMW werden geconsolideerd.

Realisatiegraad van de investeringen: deze wordt bekomen door de reële investeringsuitgaven (afkomstig uit de jaarrekeningen van jaar N) te vergelijken met de voorziene investeringsuitgaven (uit het initiële budget van jaar N). Het resultaat hiervan geeft aan in welke mate de budgetvooruitzichten in de rekening werden gerealiseerd. Een ratio kleiner dan 100% is een indicator van de onvolledige uitvoering van het investeringsbudget. Een ratio hoger dan 100% wijst wellicht op het feit dat er budgetwijzigingen werden doorgevoerd voor de investeringen. Nagaan in welke mate het investeringsbudget gerealiseerd werd in de laatste jaren laat toe om in te schatten hoe realistisch de investeringsvooruitzichten uit het recentste budget zijn.

Investeringsgraad: deze ratio geeft de netto-investeringen verhoudingsgewijs weer. De investeringen worden gecorrigeerd met de desinvesteringen en geplaatst tegenover de afschrijvingen, de waardeverminderingen en de herwaarderingen. Het doel van deze ratio is na te gaan in welke mate de nieuwe investeringen de veroudering van het bestaande patrimonium compenseren. Een ratio gelijk aan 100% geeft aan dat de gemeente net voldoende nieuwe investeringen realiseert om haar patrimonium in stand te houden. Een ratio groter dan 100% wijst op een netto patrimoniale aangroei. Een ratio die gedurende meerdere jaren kleiner is dan 100% wijst op een progressieve veroudering van het patrimonium waardoor het in de toekomst wellicht noodzakelijk is om over te gaan tot aanzienlijke herstel- of vervangingsinvesteringen.

Binnen **de balans** wordt een onderscheid gemaakt voor de **materiële vaste activa**:

- Gemeenschapsgoederen: materiële vaste activa die aangewend worden om een maatschappelijke dienstverlening te vervullen, maar waarbij de vervulling van deze dienstverlening minder ontvangsten genereert dan de noodzakelijke uitgaven voor het uitvoeren van deze dienstverlening.
- Bedrijfsmatige materiële vaste activa: materiële vaste activa die aangewend worden om een maatschappelijke dienstverlening te vervullen, maar in tegenstelling tot de gemeenschapsgoederen genereren deze activa voldoende ontvangsten om de uitgaven te compenseren.
- Andere materiële vaste activa: deze activa worden niet aangewend in het kader van maatschappelijke dienstverlening. Ze kunnen gemakkelijker ontvreemd worden zonder een invloed te hebben op de maatschappelijke dienstverlening.



Detail van de lokale fiscaliteit

De grote posten van de **lokale fiscaliteit** omvatten volgende specifieke opbrengsten en stemmen overeen met volgende codes en omschrijvingen:

- 730 Aanvullende belastingen
- 731 Belastingen op prestaties
- 732 Verhaalbelastingen
- 733 Belasting inzake openbare hygiëne
- 734 Bedrijfsbelastingen
- 735 Belastingen op vertoningen en vermakelijkheden
- 736 Belastingen op het gebruik van het openbaar domein
- 737 Belastingen op patrimonium
- 738 Andere belastingen

**INHOUDSTAFEL**

I. ALGEMENE INDICATOREN & EVOLUTIE	p.3	
II. EXPLOITATIEREKENING		
Exploitatie-uitgaven		
1. Netto-exploitatie-uitgaven en gemiddelde investeringen per beleidsdomein (Gemeente + OCMW)	p.4	
2. Economische verdeling van de exploitatie-uitgaven (Gemeente + OCMW)	p.5	
3. Economische verdeling van de exploitatie-uitgaven (Gemeente)	p.6	
4. Economische verdeling van de exploitatie-uitgaven (OCMW)	p.7	
5. Detail van de exploitatie-uitgaven (Gemeente + OCMW) - cluster	p.8	
6. Detail van de exploitatie-uitgaven (Gemeente + OCMW) - provincie	p.9	
7. Detail van de werkingsuitgaven (Gemeente + OCMW)	p.10	
8. Detail van de personeelsuitgaven (Gemeente + OCMW)	p.11	
9. Detail van de personeelsuitgaven (Gemeente)	p.12	
10. Detail van de personeelsuitgaven (OCMW)	p.13	
11. Detail van de werkingssubsidies (Gemeente)	p.14	
Exploitatie-ontvangsten		
12. Economische verdeling van de exploitatie-ontvangsten (Gemeente + OCMW)	p.15	
13. Economische verdeling van de exploitatie-ontvangsten (Gemeente)	p.16	
14. Economische verdeling van de exploitatie-ontvangsten (OCMW)	p.17	
15. Detail van de exploitatie-ontvangsten (Gemeente + OCMW) - cluster	p.18	
16. Detail van de exploitatie-ontvangsten (Gemeente + OCMW) - provincie	p.19	
17. Fiscaliteit (Gemeente)	p.20	
18. Detail van de lokale fiscaliteit (Gemeente)	p.21	
		III. RESULTAAT & FINANCIËLE BELEIDSRUIMTE
		1. Resultaat van het boekjaar (Gemeente + OCMW) p.22
		2. Resultaten en financiële beleidsruimte (Gemeente + OCMW) p.23
		3. Evenwichtscriteria (Gemeente + OCMW) p.24
		4. Dekkingsgraden & spaarquote (Gemeente + OCMW) - cluster p.25
		5. Autofinancieringsmarge (Gemeente + OCMW + AGB) p.26
		IV. SCHULD
		1. Schuld (Gemeente + OCMW) p.27
		2. Schuld (Gemeente) p.28
		3. Schuld (OCMW) p.29
		V. VOORUITZICHTEN & ESR-SALDO p.30
		VI. INVESTERINGEN & PATRIMONIUM
		1. Investeringsrekening p.32
		2. Balans p.33
		BIJLAGE: Detail van de lokale fiscaliteit p.34